EXPOSÉ

2018... >>> ...2024

AUF DEM WEG ZU EINER BILDUNGSWERKSTATT FÜR MALSTATT

Landeshauptstadt SAARBRÜCKEN

www.saarbruecken.de

EINE **BILDUNGSWERKSTATT** FÜR MALSTATT

Liebe Leserin, lieber Leser,

Malstatt ist ein kinderreicher, vielfältiger Stadtteil. Die Vielfalt der Lebensstile, der Herkunft und Sprachen, die unterschiedlichen sozialen Lagen und Bildungserfahrungen der Familien im Stadtteil erfordern nicht nur den räumlichen Ausbau der Bildungseinrichtungen. Für Bildungsgerechtigkeit und sozialen Zusammenhalt braucht es auch Orte, an denen zukunftsweisende pädagogische Konzepte entwickelt und erprobt werden. Die Bildungswerkstatt verspricht ein Laboratorium für die Entwicklung und Anwendung von innovativen Ansätzen zu sein, die über den Stadtteil hinaus pädagogische Ideen und Praxis anregen werden. Die Landeshauptstadt Saarbrücken geht hier mit Hilfe der Städtebauförderung des Bundes voran. Wir entwickeln und bauen diesen Lernort der Zukunft und nehmen viele Akteure auf diesem Weg mit. Dieses Exposé zeigt Ihnen, wohin die Reise gehen soll. Begleiten Sie uns dabei: mit Ihren Ideen und Anregungen, mit Ihrer Kooperationsbereitschaft und vielleicht sogar mit Ihrem finanziellen Engagement, wenn es um den späteren Betrieb und die Umsetzung innovativer Konzepte geht. Wir investieren in Bildung. Machen Sie mit!

Charlotte Britz
Oberbürgermeisterin

Projektstruktur

Die Bildungswerkstatt soll ein innovatives pädagogisches Konzept erhalten und zu einem Leuchtturmprojekt für die Bildung im gesamten Stadtteil werden. Deshalb wirken von Anfang an nicht nur verschiedene Ämter der Stadtverwaltung an der Projektentwicklung mit, sondern auch Stadtteilbewohnerinnen und –bewohner und soziale Fachkräfte, Wissenschaftler_innen und Projektbegleiter_innen unterschiedlicher Disziplinen: so zum Beispiel die Grundschulen Kirchberg und Wallenbaum und die Nachmittags-betreuung an den Grundschulen, die Kitas, das Stadtteilbüro Malstatt, die Zukunftsarbeit Molschd, das Quartiers-management, das Jugendamt des Regionalverbands, das Bildungs-ministerium, der Stadtteilverein MaGS, Kirchengemeinden, Abenteuerspielplatz, engagierte Eltern und Initiativen und andere mehr. Ab 2019 unterstützt ein lokales Integrationsmanagement den Prozess mit seinen vielfältigen Beteiligungselementen.

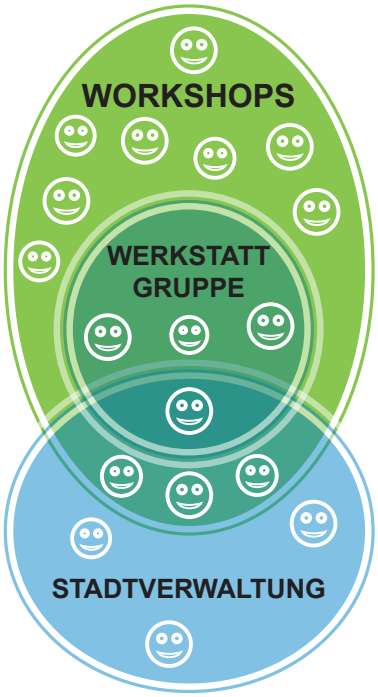

Das Raumkonzept

Um die zwischen Verwaltung und Akteuren im Stadtteil entwickelten Ideen weiter auszuarbeiten und durch innovative Ideen zu ergänzen, hat die Werkstattgruppe im November 2018 das „Visionenspiel“ der Baupiloten (www.baupiloten.de) eingesetzt. Bei diesem Planspiel werden verschiedene fachliche und lebensweltliche Expertisen ins Gespräch gebracht. In drei Spielrunden haben die Teilnehmenden pädagogische Ideen entworfen und auf räumliche Konzepte übertragen. Trotz der unterschiedlichen Modellentwürfe zeigten sich übergreifende Charakteristika in allen Gruppen, die die Bildungswerkstatt künftig auszeichnen sollen. Dies waren die Ergebnisse:

Charakteristika

Im Mittelpunkt steht das „Sprachenlernen mit Herz“. Die Bildungswerkstatt soll eine lebendige, sich wandelnde Organisationsform mit starker Anbindung an Stadtteil, Stadt, Hochschulen, Theater etc. sein (Kooperationen, gemeinsame Angebote). Raumaufteilung durch flexible Wände; Empfangsbereich und erste Orientierungsstelle; grüner Außenbereich; Küche für gemeinschaftliches Kochen und Lernen; Büro, Lagerraum und Sanitäranlagen.

Lebendiges Sprachelernen mit Herz*

Vision

Die Bildungswerkstatt ist ein Gebäude, das auf dem Kirchberggelände errichtet wird. Als Quartiersbildungszentrum wird es Raum bieten, um Kompetenzen im Umgang mit Vielfalt aufzubauen, neue Formen der Kooperation zu entwickeln und innovative Gelegenheiten des Lernens und der Kommunikation zu schaffen. Ihr Schwerpunkt wird „Sprache“ sein. Die Bildungswerkstatt vervollständigt die Bildungsinsel.

Bunter Lernkosmos*

Pädagogik der Vielfalt, Inklusionspädagogik, Migrationspädagogik, differenzsensible Pädagogik, Sprachbildung und Mehrsprachigkeit, digitale Bildung, Demokratiebildung, gendersensible Pädagogik: Die Bildungswerkstatt soll ein Ort werden, an dem neue Konzepte und Erfahrungen geteilt, diskutiert und vermittelt werden. Ein Ort, an dem Kinder und Erwachsene, Junge und Alte, Menschen mit und ohne Migrationsgeschichte, mit und ohne Behinderung, unter Anleitung oder selbstorganisiert mit Freude lernen und einander begegnen, an dem sich Fachkräfte fortbilden und an dem neue Netzwerkknoten in der Bildungslandschaft in Malstatt geknüpft werden.

Entdecker-Planet BEO*

BEO = Beobachten – Entspannen – Orientieren

Visionenspiel:
Wie soll die Bildungswerkstatt aussehen?

* Beschreibung der Grundideen, die beim Visionenspiel am 12.11.2018 entwickelt wurden.

Räume:

Evangelische Kirche Malstatt
Kath. KITA
Bildungswerkstatt Kirch
Auf der grünen Bildungs
Das Büro:
koordinieren, planen, besprechen, entwickeln, rechnen, beraten, projektieren...
Das lebendige Herz / Der Marktplatz:
Großer kommunikativer Raum, in dem man Sprachen lernen, toben, philosophieren, träumen, informieren, diskutieren, mitbestimmen, sich ausprobieren, feiern, kochen, vorführen, schauspielern, singen, tanzen, Freunde treffen und auch Purzelbäume schlagen kann…
Ganztagsgrundschule Saarbrücken Kirchberg
Die grüne Bewegungsoase: klettern, entspannen, gärtnern, draußen lernen und arbeiten Natur erleben...
BEO
Flexible Wände
Geselliger Purzelbaum-Kosmos
Vielfältiges voneinander Lernen im Marktplatz
Kommunikativer Treff

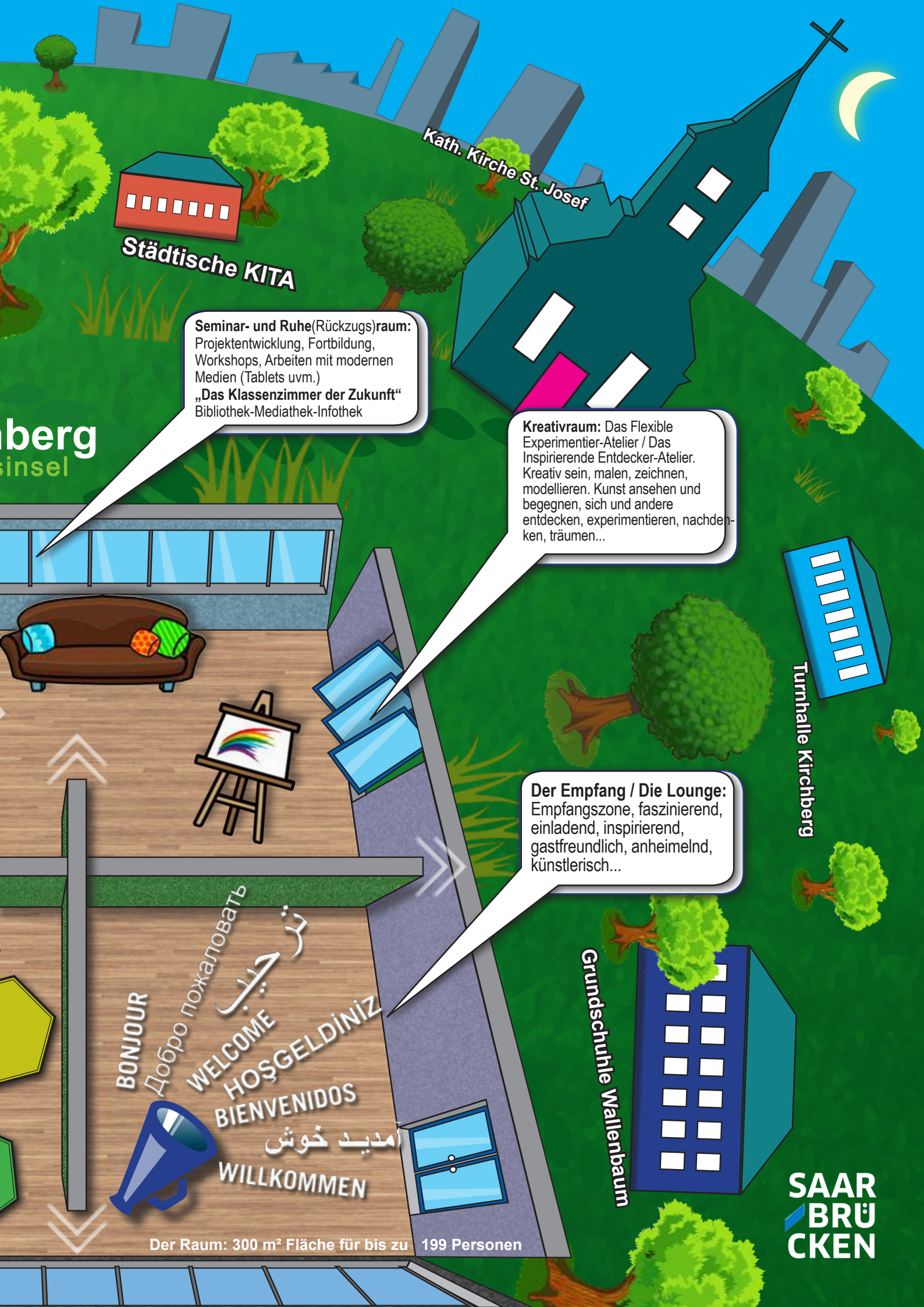
Kath. Kirche St. Josef
Städtische KITA
berg
sinsel
Seminar- und Ruhe(Rückzugs)raum:
Projektentwicklung, Fortbildung, Workshops, Arbeiten mit modernen Medien (Tablets uvm.)
„Das Klassenzimmer der Zukunft“
Bibliothek-Mediathek-Infothek
Kreativraum: Das Flexible Experimentier-Atelier / Das Inspirierende Entdecker-Atelier. Kreativ sein, malen, zeichnen, modellieren. Kunst ansehen und begegnen, sich und andere entdecken, experimentieren, nachdenken, träumen...
Turnhalle Kirchberg
Der Empfang / Die Lounge:
Empfangszone, faszinierend, einladend, inspirierend, gastfreundlich, anheimelnd, künstlerisch...
Grundschuhle Wallenbaum
BONJOUR
Добро пожаловать
ترحيب
WELCOME
HOŞGELDİNİZ
BIENVENIDOS
آمدید خوش
WILLKOMMEN
Der Raum: 300 m² Fläche für bis zu 199 Personen
SAAR
BRÜ
CKEN

Blick in die Zukunft: Ein Tag in der Bildungswerkstatt

Zeitplan:

2018:
Ideenworkshops,
Zeit- und Finanzplanung,
Werkstattgruppe, Planspiel,
Raumkonzept,
Grundsatzbeschluss
Stadtrat, Ausschreibung Architekturleistungen

2019:
Entwicklung pädagogisches
Konzept; Betreiberkonzept,
Beginn Integrationsmanagement;
Gespräche mit Kooperationspartnern und Unterstützern,
Exkursionen zu modellhaften Bildungszentren,
Fortbildungen, wissenschaftliche Begleitung

2020:
Ausführungsplanung
Hochbau, Weiterarbeit
pädagogisches Konzept,
Erprobung in Bildungseinrichtungen vor Ort,
Fertigstellung, Betreiberkonzept, Fachtagung,
Aktivitäten des Integrationsmanagement

2021:
Bauphase,
Hochbau,
Öffentli
Inte

Finanzierung und Betrieb

Die Projektentwicklung, der Bau, das Integrationsmanagement und das Beteiligungsverfahren werden aus Mitteln der Städtebauförderung (Soziale Stadt und Investitionspakt für die soziale Integration im Quartier) und der Landeshauptstadt Saarbrücken finanziert. Für den dauerhaften Betrieb der Bildungswerkstatt wird in der Planungsphase ein Kooperations- und Betreiberkonzept entwickelt.

chkeitsarbeit,
grationsmanagement

2022: Bauphase, Hochbau, Freiraumplanung

2023: Bauphase, Freiraum; Einrichtung, Hochbau

2024: Inbetriebnahme

KONTAKT
Amt für Kinder und Bildung (Federführung)
christoph.goergen@saarbruecken.de
Zuwanderungs- und Integrationsbüro
veronika.kabis@saarbruecken.de
Telefon: +49 681 905-1599
Stadtplanungsamt
andreas.hauck@saarbruecken.de
Telefon: +49 681 905-4167

IMPRESSUM
Herausgeberin: Landeshauptstadt Saarbrücken
Redaktion: Veronika Kabis
Layout und Satz: Richard Schmitz (Querlagedesign)
Druck: COD Saarbrücken
Auflage: 500
Bildnachweise: Dr. Christian Schröder (Stadtteilbüro Malstatt):
Fotos Visionenspiel, www.baupiloten.de
Iris Maurer: Foto Oberbürgermeisterin
Stand: Dezember 2018
www.saarbruecken.de

SAARLAND

STÄDTEBAU-FÖRDERUNG
von Bund, Ländern und Gemeinden

Landeshauptstadt SAARBRÜCKEN