

DIE BEVÖLKERUNG SAARBRÜCKENS IM JAHR 2025

1. Bevölkerungsbewegung

Wanderungen und natürliche Bevölkerungsbewegungen

2. Bevölkerungsbestand

Übersichten

Alter

Nicht-Deutsche

Bevölkerung mit Migrationshintergrund

Erwerb der deutschen Staatsangehörigkeit

Konfessionen

Haushalte

Zeichenerklärung

0 mehr als nichts, aber weniger als die Hälfte der kleinsten in der Tabelle nachgewiesenen Einheit

- nichts vorhanden

. Zahlenwert unbekannt oder geheim zu halten

x Tabellenfach gesperrt, weil Aussage nicht sinnvoll

... Angabe fällt später an

p vorläufiges Ergebnis

r berichtigtes Ergebnis

Abweichungen in den Summen durch Rundungen der Zahlen möglich



Liebe Leserinnen und Leser,

die Bevölkerungsentwicklung in der Landeshauptstadt Saarbrücken zeigt auch im Jahr 2025 ein dynamisches, zugleich aber differenziertes Bild. Nach mehreren Jahren des Wachstums aufgrund der internationalen Zuwanderung ist erstmals wieder ein leichter Rückgang der Einwohnerzahl zu verzeichnen. Dies verdeutlicht, dass sich demografische Entwicklungen nicht linear vollziehen, sondern von unterschiedlichen Faktoren geprägt sind.

Besonders deutlich wird dies im Zusammenspiel von natürlicher Bevölkerungsentwicklung und Wanderungsbewegungen. Während Zuwanderung zwar weiterhin eine wichtige Rolle für die Entwicklung unserer Stadt spielt, reicht sie nicht aus, um den anhaltenden Sterbefallüberschuss, bedingt durch den demografischen Wandel, vollständig auszugleichen. Gleichzeitig zeigt sich bei der Zahl der Einbürgerungen, dass viele Menschen in unserer Stadt dauerhaft angekommen sind.

Diese Zahlen machen deutlich, dass Saarbrücken eine vielfältige und sich wandelnde Stadtgesellschaft ist. Diese Entwicklung bringt Herausforderungen mit sich, eröffnet aber zugleich Chancen für ein lebendiges, offenes und zukunftsfähiges Miteinander in unserer Stadt.

Ihr

Uwe Conradt
Oberbürgermeister

Inhaltsverzeichnis

Saarbrücker Bevölkerungsentwicklung 2025	6
Tab. 1: Bevölkerungsentwicklung seit 1970	7

Bevölkerungsbewegungen

Karte 1: Veränderung der Bevölkerung 2025 gegenüber 2024	8
Tab. 2: Wanderungen nach Herkunfts- bzw. Zielgebiet – Insgesamt	9
Abb. 1: Wanderungen nach ausgewählten Gebieten 1991-2025 – Insgesamt	9
Tab. 3: Wanderungen nach Herkunfts- bzw. Zielgebiet – Deutsche	10
Abb. 2: Wanderungen nach ausgewählten Gebieten 1991-2025 – Deutsche	10
Tab. 4: Wanderungen nach Herkunfts- bzw. Zielgebiet – Nicht-Deutsche	11
Abb. 3: Wanderungen nach ausgewählten Gebieten 1991-2025 – Nicht-Deutsche	11
Tab. 5: Bevölkerungsbewegung 2025	12
Abb. 4: Allgemeine Geburtenziffer 2016 bis 2025	13
Abb. 5: Rohe Sterbeziffer 2016 bis 2025 nach dem Sterbejahr	13

Bevölkerungsbestand

Tab. 6: Bevölkerungsbestand am 31.12.2025 – absolut	14
Tab. 7: Bevölkerungsbestand am 31.12.2025 – in %	15
Tab. 8: Bevölkerungsbestand am 31.12.2025 – absolut	16
Tab. 9: Bevölkerungsbestand am 31.12.2025 – in %	17
Tab. 10: Bevölkerung nach Altersjahrgängen am 31.12.2025	18
Karte 2: Durchschnittsalter der Bevölkerung am 31.12.2025	19
Tab. 11: Bevölkerung nach Altersgruppen am 31.12.2025 – absolut	20
Tab. 12: Bevölkerung nach Altersgruppen am 31.12.2025 – in %	21
Abb. 6: Altersstruktur der Bevölkerung am 31.12.2025 im Vergleich zu 1991	22
Karte 3: Anteil Nicht-Deutsche am 31.12.2025	23
Tab. 13: Nicht-Deutsche am 31.12.2025	24
Abb. 7: Anteil Nicht-Deutscher bzw. der drei häufigsten nicht-deutschen Staatsangehörigkeiten an der Bevölkerung in Saarbrücken und nach Stadtteilen am 31.12.2025	25
Tab. 14: Nicht-Deutsche nach Staatsangehörigkeit am 31.12.2025	26
Tab. 15: Bevölkerung mit Migrationshintergrund am 31.12.2025 – absolut	28
Tab. 16: Bevölkerung mit Migrationshintergrund am 31.12.2025 – in %	29
Tab. 17: Erwerb der deutschen Staatsangehörigkeit nach ausgewählten Erwerbsgründen	30
Tab. 18: Erwerb der deutschen Staatsangehörigkeit nach ausgewählten Erwerbsgründen und der bisherigen Staatsangehörigkeit bzw. der der Eltern im Falle von § 4 Abs. 3 StAG im Jahr 2025	30
Tab. 19: Bevölkerung nach Konfessionen am 31.12.2025	31
Tab. 20: Haushalte am 31.12.2025 nach dem Haushaltstyp – absolut	32
Tab. 21: Haushalte am 31.12.2025 nach dem Haushaltstyp – in %	33
Tab. 22: Ausgewählte Haushaltsmerkmale am 31.12.2025 – absolut	34
Tab. 23: Ausgewählte Haushaltsmerkmale am 31.12.2025 – in %	35
Tab. 24: Veränderung der Haushalte 2025 gegenüber 2011 – absolut und in %	36
Karte 4: Anteil Einpersonenhaushalte am 31.12.2025	37
Jahresgrafiken 1980-2025	38

Soweit nicht anders genannt, alle Angaben „Bevölkerung am Ort der Hauptwohnung“.

Saarbrücker Bevölkerungsentwicklung 2025

Zum 31.12.2025 waren in der Landeshauptstadt Saarbrücken 186.991 Personen mit Hauptwohnsitz gemeldet. Nach vier Jahren kontinuierlichen Bevölkerungswachstums verzeichnete die Stadt im Jahr 2025 erstmals wieder einen leichten Rückgang der Einwohnerzahl. Der Wanderungsgewinn hat sich 2025 gegenüber dem Vorjahr mehr als halbiert und kann den gestiegenen Sterbefallüberschuss nicht ausgleichen. Im Vergleich zum 31.12. des Vorjahrs entspricht dies einem Minus von 194 Personen bzw. - 0,1 %. Dennoch ist dies die zweithöchste Bevölkerungszahl der letzten 25 Jahre.

Mehr Fortzüge, weniger Zuzüge – dennoch positiver Wanderungssaldo

Das Wanderungsvolumen, die Summe von Zu- und Fortzügen über die Stadtgrenzen, sank 2025 um 1,9 %. Ursache ist ein deutlicher Rückgang der Zuzüge um 5,4 % bei gleichzeitigem Anstieg der Fortzüge um 2 %.

Trotz dieser Entwicklung wurde im Berichtsjahr ein Wanderungsüberschuss von 766 Personen verzeichnet (2024: + 1.710). Dieser ergibt sich aus 12.452 Zuzügen und 11.686 Fortzügen (2024: 13.163 Zuzüge und 11.453 Fortzüge). Die Entwicklung – sinkende Zuzüge bei gleichzeitig steigenden Fortzügen – ist auch auf Bundesebene zu beobachten. Während die Nettozuwanderung in Saarbrücken um 55 % zurückging, verringerte sie sich ersten Schätzungen nach auf Bundesebene um mindestens 40 %.

Zuwanderung aus dem Ausland rückläufig

Der Wanderungssaldo ist mit dem Inland (+ 67 Personen) als auch mit Europa (+ 990 Personen) und dem Ausland (+ 2.059 Personen) positiv. Im Vergleich zu den drei vorherigen Jahren sind die Wanderungsgewinne dabei deutlich rückläufig. Insbesondere die Zuwanderung aus dem Ausland, die in den vergangenen Jahren maßgeblich zum Bevölkerungszuwachs beigetragen hat, ist um fast ein Viertel gesunken und lag 2025 nur noch bei Plus 2.059 Personen (2024: + 2.689).

2025 hatte Saarbrücken mit 131 Staaten Wanderungsbeziehungen. Nur bei gut 21 % der Staaten führte dies zu Wanderungsverlusten für Saarbrücken. Die intensivsten grenzüberschreitenden Wanderungsbeziehungen bestanden mit Frankreich: Trotz eines Wanderungsvolumens von knapp 1.000 Zu- und Fortzügen ergab sich per Saldo dabei nur ein knappes Plus von 9 Personen.

Asien und Osteuropa als wichtigste Herkunftsregionen der Wanderungsgewinne

Besonders die Zuwanderung aus asiatischen Staaten prägen den Wanderungsgewinn mit dem Ausland. So lag der Wanderungsüberschuss mit asiatischen Ländern bei 748 Personen. Die höchsten positiven Saldowerte verzeichneten Indien (+ 271 Personen), Syrien (+ 117 Personen) und Pakistan (+ 87 Personen). Gut 64 % des Wanderungsüberschusses entfielen auf diese Staaten.

Bei den Herkunftsregionen stechen zudem die osteuropäischen Staaten außerhalb der EU hervor. Hier wurde ein Wanderungsüberschuss von 624 Personen verzeichnet. Anders als bei den asiatischen Staaten steht

dabei mit der Ukraine ein einzelnes Land im Fokus, das weiterhin vom dortigen Krieg geprägt ist. Den 670 Zuzügen aus der Ukraine standen im vergangenen Jahr 2025 154 Fortzüge gegenüber, was einem positiven Saldo von 516 entspricht und rund 83 % des Wanderungsüberschusses dieser Ländergruppe erklärt.

Bevölkerungsverlust in 2025 – Grund ist höherer Sterbefallüberschuss als Wanderungsgewinne

Saarbrücken verzeichnet seit Jahrzehnten einen Sterbefallüberschuss, das heißt es sterben jährlich mehr Menschen als im gleichen Zeitraum geboren werden. Im Jahr 2025 lag dieser Überschuss bei 960 Personen.

Im Unterschied zu 2024 ist die Differenz von Geburten und Sterbefällen jedoch deutlich höher und erreicht fast das Niveau des Jahres 2022 mit einem damaligen natürlichen Saldo von - 974 Personen, das durch eine höhere Sterblichkeit durch die Corona-Pandemie geprägt war. Im Jahr 2025 starben insgesamt 2.492 Personen (+ 4,5 % gegenüber 2024), während 1.532 Kinder lebend geboren wurden (- 2,8 % gegenüber 2024).

Geburtenziffer sinkt weiter – drittes Jahr in Folge unter 40 Geburten je 1.000 Frauen

Die allgemeine Geburtenziffer, die Zahl der Geburten je 1.000 Frauen im Alter von 15 bis unter 50 Jahren, ist 2025 gegenüber 2024 leicht zurückgegangen. Sie lag bei 38 Geburten je 1.000 Frauen, nach 39 im Jahr 2024. Damit handelt es sich bereits um das dritte Jahr in Folge mit einem Wert unter 40. Die Geburtenziffer befindet sich damit weiterhin auf einem niedrigen Niveau.

Bei deutschen Frauen verharrt die Geburtenziffer auf dem niedrigsten Niveau der letzten zehn Jahre und lag bei 32 Geburten je 1.000 Frauen – ein Wert, der bereits 2024 erreicht wurde. Bei den nicht-deutschen Frauen ist ebenso ein Rückgang zu verzeichnen: Hier sank die Geburtenziffer von 54 auf 50 Geburten je 1.000 Frauen.

Natürliche und räumliche Bevölkerungsbilanz – Wachstum nur bei Nicht-Deutschen

Die Bevölkerungsbilanz war 2025 wieder geprägt durch einen Sterbefallüberschuss und positiven Wanderungssalden. Jedoch verläuft die Bevölkerungsentwicklung bei Deutschen und Nicht-Deutschen gegenläufig: Während die deutsche Bevölkerung sowohl durch einen Sterbefallüberschuss (- 1.217) als auch durch Abwanderung (- 867) insgesamt um 2.084 Personen schrumpft, wächst die nicht-deutsche Bevölkerung durch einen Geburtenüberschuss (+ 257) und deutliche Wanderungsgewinne (+ 1.633) um 1.890 Personen.

Strukturelle Folgen der Bevölkerungsentwicklung

Die beschriebenen Entwicklungen prägen die Bevölkerungsstruktur. Der Anteil Nicht-Deutscher lag im Berichtsjahr bei rund 26 %, zeigt dabei zwischen den Stadtteilen große Unterschiede – von fast 40 % in Burbach bis knapp unter 10 % in Ensheim und Eschringen.

Zugleich ist die Zahl der Einbürgerungen in den vergangenen Jahren deutlich gestiegen – von 619 Fällen im Jahr 2023 über 713 im Jahr 2024 auf 773 im Jahr 2025 – was auf eine zunehmende Integration hindeutet.

Tab. 1: Bevölkerungsentwicklung¹⁾ seit 1970

(Bevölkerung am Ort der Hauptwohnung)

Jahr	Natürliche Entwicklung ²⁾			Wanderungen			Gesamtsaldo ³⁾		Bestand am Jahresende	
	Lebendgeborene	Gestorbene	Saldo	Zugezogene	Fortgezogene	Saldo	Veränderung zum Vorjahr		insgesamt	Nicht-Deutsche ⁴⁾
							absolut	in %		
1970	2.312	2.691	-379	.	.	935	556		213.622	8.553
1975	1.707	2.804	-1.097	11.375	10.929	446	-651	-0,3	205.336	14.410
1980	1.718	2.664	-946	11.205	11.157	48	-898	-0,5	193.554	13.765
1985	1.614	2.593	-979	7.767	9.322	-1.555	-2.534	-1,3	186.229	13.543
1986	1.743	2.525	-782	6.895	7.068	-173	-773	-0,4	188.017	13.940
1987	1.873	2.431	-558	7.370	7.729	-359	-676	-0,4	187.341	14.111
1988	1.876	2.531	-655	8.081	7.566	515	-165	-0,1	187.176	14.565
1989	1.873	2.480	-607	10.802	8.050	2.752	2.005	1,1	189.181	15.337
1990	1.806	2.390	-584	10.471	8.493	1.978	1.196	0,6	190.377	16.229
1991	1.940	2.488	-548	11.172	10.052	1.120	580	0,3	190.957	17.407
1992	1.786	2.383	-597	11.357	9.864	1.493	917	0,5	191.874	19.458
1993	1.810	2.320	-510	10.628	10.806	-178	-651	-0,3	191.223	20.314
1994	1.687	2.429	-742	10.437	11.069	-632	-1.302	-0,7	189.921	21.080
1995	1.621	2.357	-736	11.193	10.898	295	-438	-0,2	189.483	22.326
1996	1.723	2.355	-632	10.299	10.799	-500	-1.126	-0,6	188.357	22.956
1997	1.700	2.297	-597	10.658	11.099	-441	-1.031	-0,5	187.326	22.995
1998	1.573	2.261	-688	10.410	11.166	-756	-1.435	-0,8	185.891	22.825
1999	1.568	2.316	-748	10.023	10.216	-193	-1.104	-0,6	184.787	23.316
2000	1.555	2.123	-568	9.959	9.732	228	-233	-0,1	184.554	23.810
2001	1.497	2.164	-667	10.148	9.752	396	-28	0,0	184.526	24.322
2002	1.454	2.308	-854	11.086	11.829	-743	-1.569	-0,9	182.957	23.965
2003	1.462	2.366	-904	10.392	9.934	458	-168	-0,1	182.789	24.678
2004	1.483	2.051	-568	10.470	11.584	-1.114	-1.599	-0,9	181.190	23.293
2005	1.451	2.211	-760	10.287	9.920	367	-205	-0,1	180.985	23.850
2006	1.405	2.190	-785	10.072	9.812	260	-470	-0,3	180.515	23.990
2007	1.448	2.186	-738	10.024	9.911	113	-624	-0,3	179.891	23.878
2008	1.396	2.163	-767	11.473	11.346	127	-576	-0,3	179.315	23.815
2009	1.388	2.136	-748	10.890	11.191	-301	-953	-0,5	178.362	23.467
2010	1.467	2.114	-647	10.649	10.170	479	-168	-0,1	178.194	23.736
2011	1.476	2.064	-588	11.374	10.102	1.272	687	0,4	178.881	24.471
2012	1.348	2.056	-708	11.681	10.621	1.060	352	0,2	179.233	25.054
2013	1.453	2.184	-731	11.955	11.447	508	-223	-0,1	179.010	25.925
2014	1.473	2.115	-642	12.911	12.650	261	-381	-0,2	178.629	26.451
2015	1.549	2.234	-685	14.103	12.000	2.103	1.418	0,8	180.047	28.936
2016	1.724	2.078	-354	14.827	12.073	2.754	2.400	1,3	182.447	32.346
2017	1.740	2.212	-472	13.541	11.853	1.688	1.216	0,7	183.663	34.551
2018	1.752	2.264	-512	12.787	12.539	248	-264	-0,1	183.399	35.840
2019	1.664	2.231	-567	12.570	12.241	329	-238	-0,1	183.161	36.916
2020	1.660	2.249	-589	10.753	10.986	-233	-822	-0,5	182.339	37.731
2021	1.661	2.369	-708	11.991	11.056	935	227	0,1	182.566	39.484
2022	1.581	2.555	-974	14.496	11.334	3.162	2.188	1,2	184.754	43.447
2023	1.560	2.427	-867	13.673	11.277	2.396	1.529	0,9	186.283	46.358
2024	1.576	2.384	-808	13.163	11.453	1.710	902	0,5	187.185	48.326
2025	1.532	2.492	-960	12.452	11.686	766	-194	-0,1	186.991	49.250

Quelle: Melderegister

1) Bis 1986: Amtliche Einwohnerzahlen des Statistischen Landesamtes Saarland, Fortschreibung auf der Basis der Volkszählung 1970 (vgl. Fußnote 3); die Umstellung des Bevölkerungsbegriffes von Wohnbevölkerung auf Bevölkerung am Ort der Hauptwohnung im Jahre 1983 führte bis 1988 zu geringeren Wanderungszahlen (vor allem wegen Studenten).

Ab 1986: Bevölkerung am Ort der Hauptwohnung (Melderegister); von 1986 bis August 1990 sind Carl-Duisberg-Stipendiaten nicht enthalten.

2) Ab dem Jahr 2000 Verfahrensumstellung; Gestorbene nur bis zum Jahr 2004.

3) Einschl. Registerbereinigungen

4) 1970: Volkszählung (27.5.1970); 1975 bis 1978: Eigene Fortschreibung auf Basis eigener Erhebung 1975; ab 1979: Bevölkerung am Ort der Hauptwohnung (Melderegister); 1987 (Volkszählung am 25.5.1987); 12.658 Personen

Karte 1: Veränderung der Bevölkerung 2025 gegenüber 2024

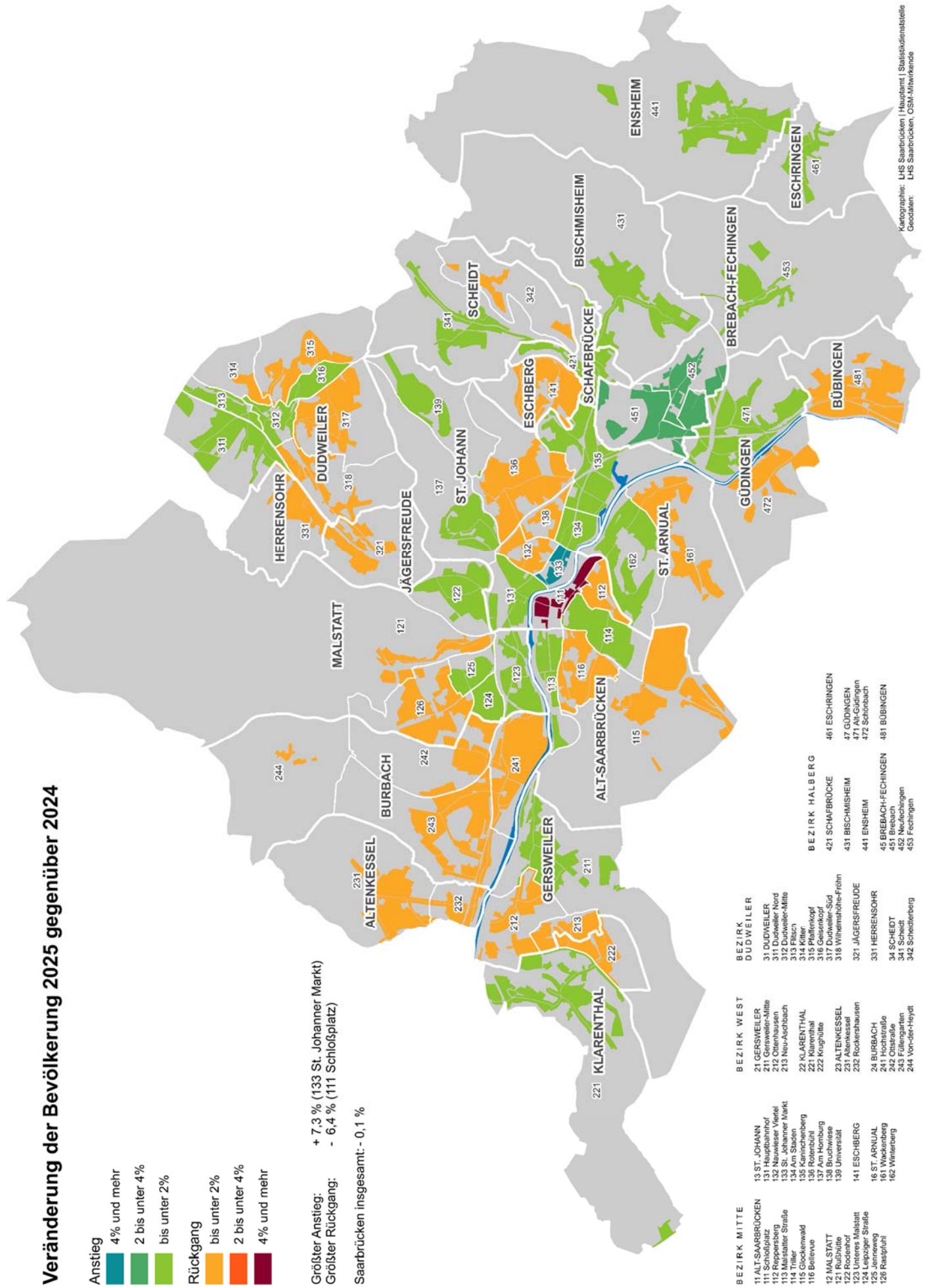

Tab. 2: Wanderungen nach Herkunfts- bzw. Zielgebiet – Insgesamt
(Bevölkerung am Ort der Hauptwohnung)

	Wanderungsart						Saldo		
	Zuzug			Fortzug			2023	2024	2025
	2023	2024	2025	2023	2024	2025			
Regionalverband Saarbrücken	1.872	1.714	1.779	1.980	1.954	2.047	-108	-240	-268
Umland (Regionalverband, Mandelbachtal und St. Ingbert)	2.249	2.072	2.175	2.360	2.415	2.468	-111	-343	-293
restl. Saarland (ohne Umland)	2.695	2.497	2.328	1.880	1.911	1.940	815	586	388
Saarland insgesamt	4.944	4.569	4.503	4.240	4.326	4.408	704	243	95
Rheinland-Pfalz	833	849	808	770	669	730	63	180	78
Baden-Württemberg/Bayern	780	843	773	935	980	924	-155	-137	-151
Nordrhein-Westfalen/Hessen	832	786	843	1.039	892	900	-207	-106	-57
restliche westliche Bundesländer	345	346	327	355	345	344	-10	1	-17
Ost-Bundesländer einschl. Berlin	476	400	470	462	430	351	14	-30	119
Inland (ohne Saarland)	3.266	3.224	3.221	3.561	3.316	3.249	-295	-92	-28
Inland insgesamt	8.210	7.793	7.724	7.801	7.642	7.657	409	151	67
EU 27 bzw. EU 28 insgesamt (ohne Deutschland)	1.996	1.947	1.663	1.241	1.358	1.270	755	589	393
EU-Nord ¹⁾	42	68	57	19	44	41	23	24	16
EU-West ²⁾	607	616	625	645	697	637	-38	-81	-12
darunter Frankreich	492	495	499	527	536	490	-35	-41	9
EU-Süd ³⁾	258	267	267	200	194	200	58	73	67
EU-Ost I ⁴⁾	529	504	309	119	132	138	410	372	171
EU-Ost II ⁵⁾	560	492	405	258	291	254	302	201	151
sonst. Osteuropa	1.403	1.225	940	351	362	316	1.052	863	624
restliches Europa	62	76	71	122	97	98	-60	-21	-27
Europa insgesamt (ohne Deutschland)	3.461	3.248	2.674	1.714	1.817	1.684	1.747	1.431	990
Afrika	235	279	299	31	54	44	204	225	255
Amerika	266	235	179	118	122	128	148	113	51
Asien	1.111	1.252	1.150	237	334	402	874	918	748
Australien/Ozeanien	8	13	20	7	11	5	1	2	15
Ausland insgesamt	5.081	5.027	4.322	2.107	2.338	2.263	2.974	2.689	2.059
Unbekannt	382	343	406	1.369	1.473	1.766	-987	-1.130	-1.360
zusammen	13.673	13.163	12.452	11.277	11.453	11.686	2.396	1.710	766

Quelle: Melderegister

- 1) Irland, Großbritannien (bis 31.1.2020), Dänemark, Schweden, Finnland
- 2) Niederlande, Belgien, Frankreich, Luxemburg, Österreich
- 3) Portugal, Spanien, Italien, Griechenland
- 4) Polen, Tschechische Republik, Slowakische Republik, Slowenien, Ungarn, Estland, Litauen, Lettland, Malta, Zypern
- 5) Rumänien, Bulgarien, Kroatien (ab 01.07.2013)

Abb. 1: Wanderungen nach ausgewählten Gebieten 1991-2025 – Insgesamt

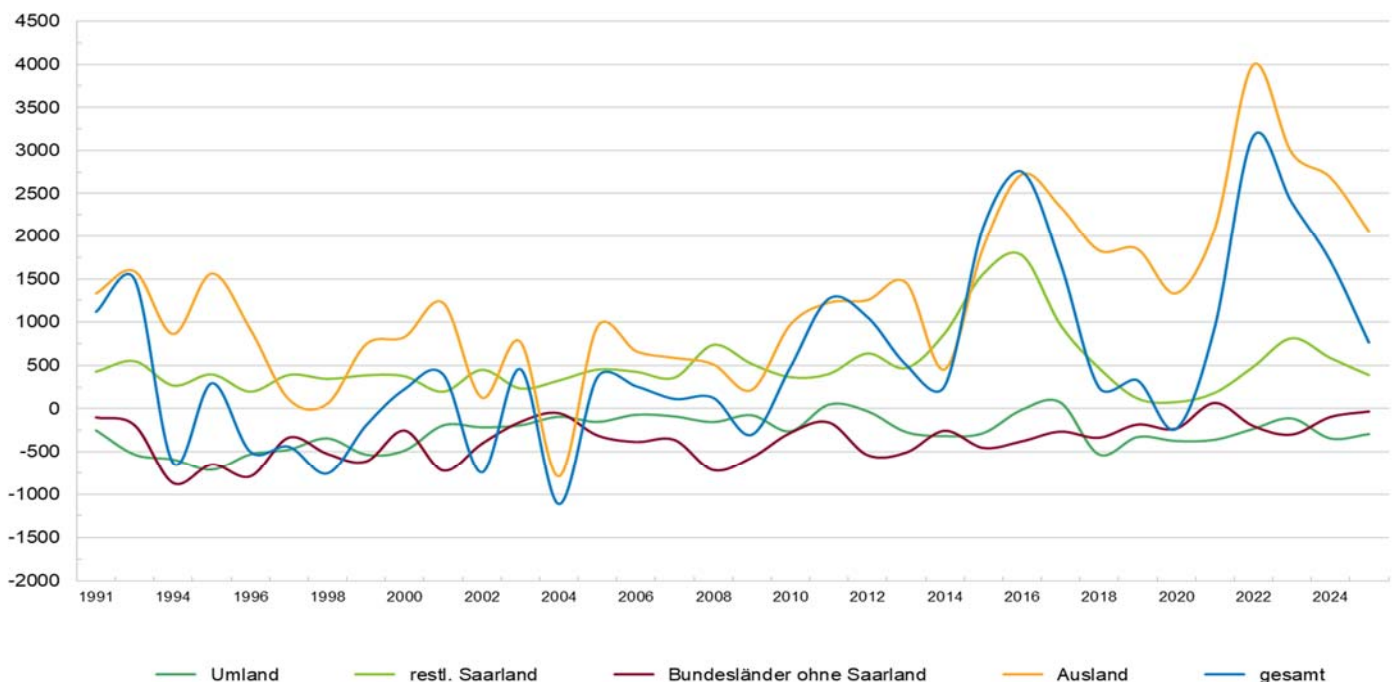

Tab. 3: Wanderungen nach Herkunfts- bzw. Zielgebiet – Deutsche
(Bevölkerung am Ort der Hauptwohnung)

	Wanderungsart						Saldo		
	Zuzug			Fortzug			2023	2024	2025
	2023	2024	2025	2023	2024	2025			
Regionalverband Saarbrücken	1.254	1.153	1.135	1.508	1.436	1.480	-254	-283	-345
Umland (Regionalverband, Mandelbachtal und St. Ingbert)	1.529	1.388	1.454	1.813	1.795	1.834	-284	-407	-380
restl. Saarland (ohne Umland)	1.372	1.498	1.394	1.425	1.400	1.325	-53	98	69
Saarland insgesamt	2.901	2.886	2.848	3.238	3.195	3.159	-337	-309	-311
Rheinland-Pfalz	634	621	598	612	489	520	22	132	78
Baden-Württemberg/Bayern	481	526	473	550	577	526	-69	-51	-53
Nordrhein-Westfalen/Hessen	465	491	527	559	559	524	-94	-68	3
restliche westliche Bundesländer	166	184	187	222	181	190	-56	3	-3
Ost-Bundesländer einschl. Berlin	232	199	257	262	249	207	-30	-50	50
Inland (ohne Saarland)	1.978	2.021	2.042	2.205	2.055	1.967	-227	-34	75
Inland insgesamt	4.879	4.907	4.890	5.443	5.250	5.126	-564	-343	-236
EU 27 bzw. EU 28 insgesamt (ohne Deutschland)	271	307	291	411	460	465	-140	-153	-174
EU-Nord ¹⁾	2	9	4	7	8	10	-5	1	-6
EU-West ²⁾	245	265	261	354	401	388	-109	-136	-127
darunter Frankreich	223	236	230	313	341	335	-90	-105	-105
EU-Süd ³⁾	13	19	14	35	29	39	-22	-10	-25
EU-Ost I ⁴⁾	10	8	9	10	15	14	0	-7	-5
EU-Ost II ⁵⁾	1	6	3	5	7	14	-4	-1	-11
sonst. Osteuropa	19	9	11	15	29	28	4	-20	-17
restliches Europa	29	35	35	63	55	62	-34	-20	-27
Europa insgesamt (ohne Deutschland)	319	351	337	489	544	555	-170	-193	-218
Afrika	23	9	27	12	34	21	11	-25	6
Amerika	33	31	22	38	29	35	-5	2	-13
Asien	29	28	27	22	57	46	7	-29	-19
Australien/Ozeanien	3	2	5	6	4	4	-3	-2	1
Ausland insgesamt	407	421	418	567	668	661	-160	-247	-243
Unbekannt	229	227	258	469	463	646	-240	-236	-388
zusammen	5.515	5.555	5.566	6.479	6.381	6.433	-964	-826	-867

Quelle: Melderegister

- 1) Irland, Großbritannien (bis 31.1.2020), Dänemark, Schweden, Finnland
- 2) Niederlande, Belgien, Frankreich, Luxemburg, Österreich
- 3) Portugal, Spanien, Italien, Griechenland
- 4) Polen, Tschechische Republik, Slowakische Republik, Slowenien, Ungarn, Estland, Litauen, Lettland, Malta, Zypern
- 5) Rumänien, Bulgarien, Kroatien (ab 01.07.2013)

Abb. 2: Wanderungen nach ausgewählten Gebieten 1991-2025 – Deutsche

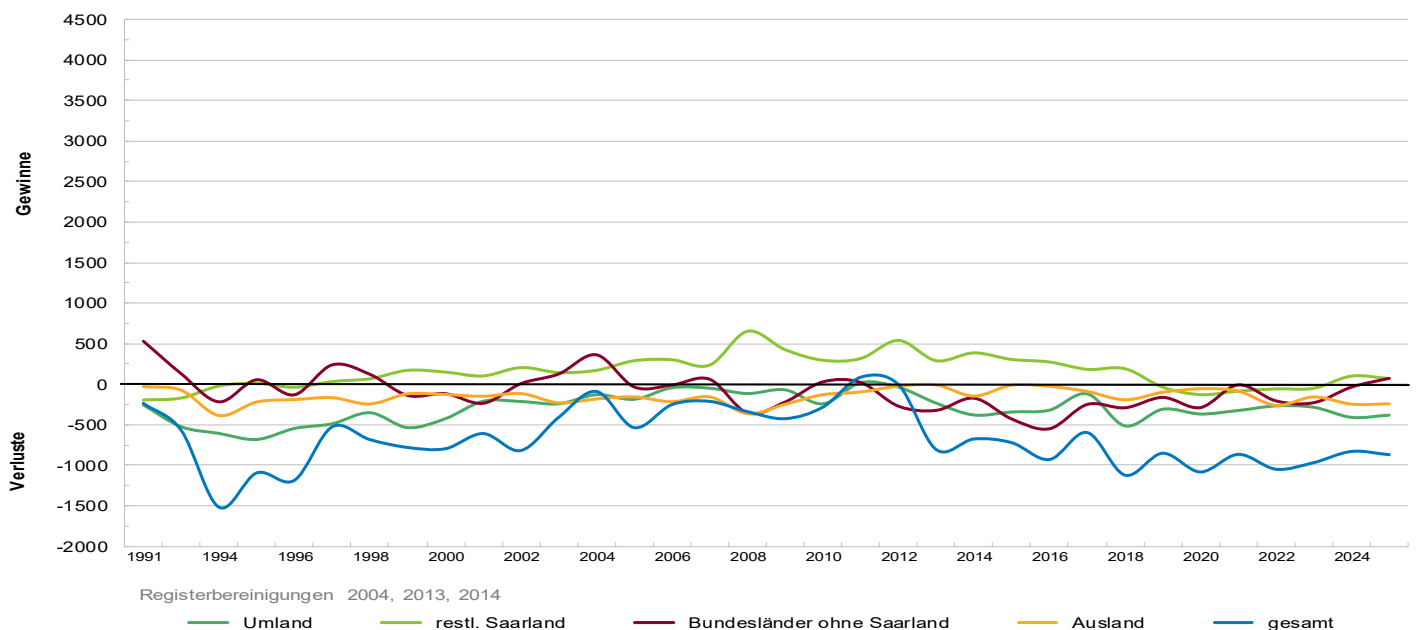

Tab. 4: Wanderungen nach Herkunfts- bzw. Zielgebiet – Nicht-Deutsche
(Bevölkerung am Ort der Hauptwohnung)

	Wanderungsart						Saldo		
	Zuzug			Fortzug			2023	2024	2025
	2023	2024	2025	2023	2024	2025			
Regionalverband Saarbrücken	618	561	644	472	518	567	146	43	77
Umland (Regionalverband, Mandelbachtal und St. Ingbert)	720	684	721	547	620	634	173	64	87
restl. Saarland (ohne Umland)	1.323	999	934	455	511	615	868	488	319
Saarland insgesamt	2.043	1.683	1.655	1.002	1.131	1.249	1.041	552	406
Rheinland-Pfalz	199	228	210	158	180	210	41	48	0
Baden-Württemberg/Bayern	299	317	300	385	403	398	-86	-86	-98
Nordrhein-Westfalen/Hessen	367	295	316	480	333	376	-113	-38	-60
restliche westliche Bundesländer	179	162	140	133	164	154	46	-2	-14
Ost-Bundesländer einschl. Berlin	244	201	213	200	181	144	44	20	69
Inland (ohne Saarland)	1.288	1.203	1.179	1.356	1.261	1.282	-68	-58	-103
Inland insgesamt	3.331	2.886	2.834	2.358	2.392	2.531	973	494	303
EU 27 bzw. EU 28 insgesamt (ohne Deutschland)	1.725	1.640	1.372	830	898	805	895	742	567
EU-Nord ¹⁾	40	59	53	12	36	31	28	23	22
EU-West ²⁾	362	351	364	291	296	249	71	55	115
darunter Frankreich	269	259	269	214	195	155	55	64	114
EU-Süd ³⁾	245	248	253	165	165	161	80	83	92
EU-Ost I ⁴⁾	519	496	300	109	117	124	410	379	176
EU-Ost II ⁵⁾	559	486	402	253	284	240	306	202	162
sonst. Osteuropa	1.384	1.216	929	336	333	288	1.048	883	641
restliches Europa	33	41	36	59	42	36	-26	-1	0
Europa insgesamt (ohne Deutschland)	3.142	2.897	2.337	1.225	1.273	1.129	1.917	1.624	1.208
Afrika	212	270	272	19	20	23	193	250	249
Amerika	233	204	157	80	93	93	153	111	64
Asien	1.082	1.224	1.123	215	277	356	867	947	767
Australien/Ozeanien	5	11	15	1	7	1	4	4	14
Ausland insgesamt	4.674	4.606	3.904	1.540	1.670	1.602	3.134	2.936	2.302
Unbekannt	153	116	148	900	1.010	1.120	-747	-894	-972
zusammen	8.158	7.608	6.886	4.798	5.072	5.253	3.360	2.536	1.633

Quelle: Melderegister

- 1) Irland, Großbritannien (bis 31.1.2020), Dänemark, Schweden, Finnland
- 2) Niederlande, Belgien, Frankreich, Luxemburg, Österreich
- 3) Portugal, Spanien, Italien, Griechenland
- 4) Polen, Tschechische Republik, Slowakische Republik, Slowenien, Ungarn, Estland, Litauen, Lettland, Malta, Zypern
- 5) Rumänien, Bulgarien, Kroatien (ab 01.07.2013)

Abb. 3: Wanderungen nach ausgewählten Gebieten 1991-2025 – Nicht-Deutsche

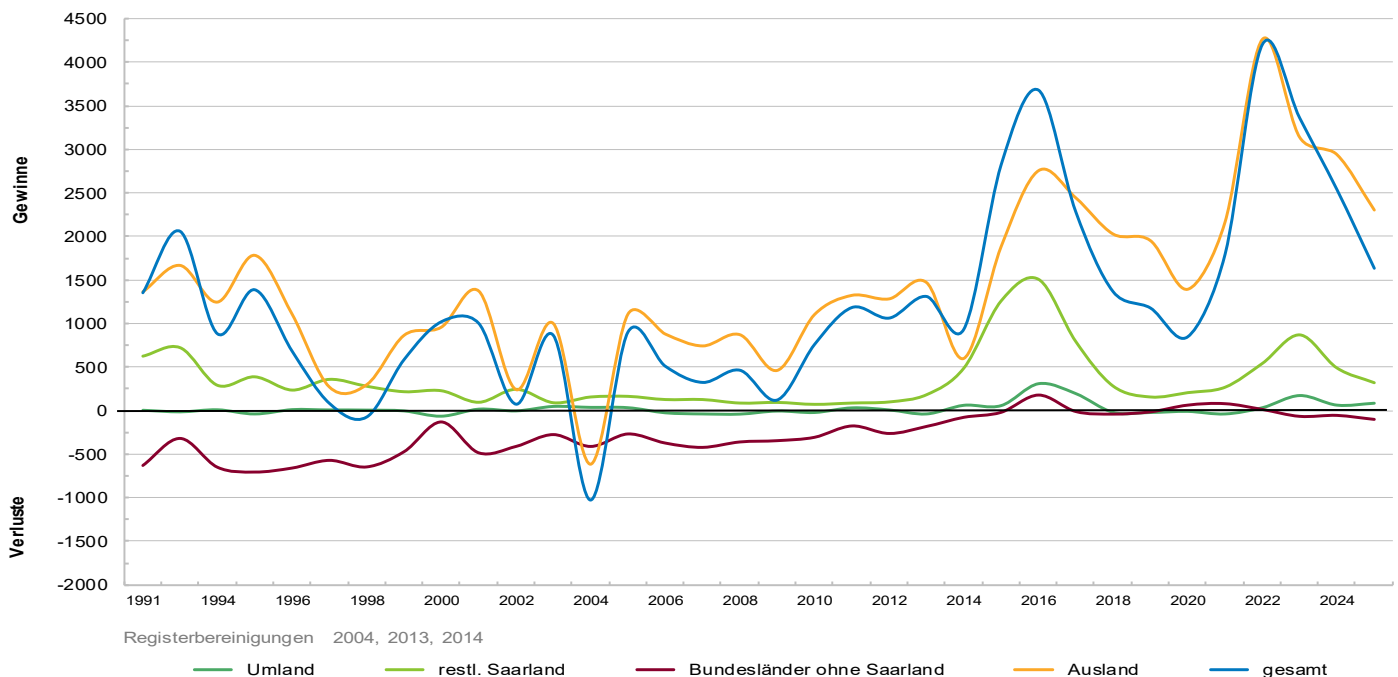

Tab. 5: Bevölkerungsbewegung 2025

(Bevölkerung am Ort der Hauptwohnung)

Distrikt/ Stadtteil/ Bezirk	Natürliche Bewegungen			Wanderungen							Bewegungen insg. (Sp 3 + 11)		
				Außenwanderungen über die Stadtgrenze			Innerstädt. Wanderungen zwischen und innerhalb von Gebietseinheiten						
	Gebur- ten	Sterbe- fälle	Saldo	Zuzüge	Fort- züge	Außen- saldo	Einzüge	Aus- züge	Binnen- saldo	innerh. der jew. Gebiets- einheit	Saldo insg. Sp.6 + 9	absolut	in % d. Bestan- des
1	2	3	4	5	6	7	8	9	10	11	12	13	
111 Schloßplatz	22	53	-31	296	342	-46	213	327	-114	20	-160	-191	-6,5
112 Reppersberg	10	49	-39	129	99	30	111	107	4	16	34	-5	-0,3
113 Malstatter Straße	36	39	-3	332	299	33	317	294	23	35	56	53	1,2
114 Triller	31	29	2	406	418	-12	232	167	65	25	53	55	1,4
115 Glockenwald	32	31	1	88	87	1	74	79	-5	38	-4	-3	-0,1
116 Bellevue	42	47	-5	322	339	-17	274	330	-56	61	-73	-78	-1,4
11 Alt-Saarbrücken	173	248	-75	1.573	1.584	-11	995	1.078	-83	421	-94	-169	-0,8
121 Rußhütte	23	22	1	290	300	-10	161	163	-2	47	-12	-11	-0,4
122 Rodenhof	36	99	-63	282	271	11	230	162	68	116	79	16	0,3
123 Unteres Malstatt	106	62	44	635	508	127	430	475	-45	123	82	126	1,8
124 Leipziger Straße	57	57	—	371	334	37	287	311	-24	63	13	13	0,3
125 Jenneweg	55	60	-5	272	244	28	251	264	-13	70	15	10	0,2
126 Rastpfuhl	50	122	-72	243	261	-18	248	202	46	64	28	-44	-0,8
12 Malstatt	327	422	-95	2.093	1.918	175	1.106	1.076	30	984	205	110	0,4
131 Hauptbahnhof	31	16	15	465	432	33	308	349	-41	57	-8	7	0,2
132 Nauwieser Viertel	36	59	-23	655	581	74	510	586	-76	106	-2	-25	-0,4
133 St. Johanner Markt	19	53	-34	352	249	103	364	261	103	43	206	172	7,2
134 Am Staden	24	25	-1	442	384	58	325	354	-29	80	29	28	0,6
135 Kaninchenberg	11	19	-8	125	102	23	113	100	13	4	36	28	1,8
136 Rotenbühl	38	69	-31	365	386	-21	293	312	-19	111	-40	-71	-1,1
137 Am Homburg	32	44	-12	311	287	24	265	256	9	52	33	21	0,5
138 Bruchwiese	20	48	-28	117	135	-18	163	164	-1	18	-19	-47	-1,8
139 Universität	4	—	4	224	175	49	74	118	-44	11	5	9	1,5
13 St. Johann	215	333	-118	3.056	2.731	325	1.366	1.451	-85	1.531	240	122	0,4
14 Eschberg	41	146	-105	293	291	2	360	309	51	116	53	-52	-0,8
161 Wackenberg	33	62	-29	183	199	-16	226	242	-16	74	-32	-61	-1,5
162 Winterberg	59	77	-18	439	370	69	324	363	-39	83	30	12	0,2
16 St. Arnual	92	139	-47	622	569	53	502	557	-55	205	-2	-49	-0,5
1 Mitte	848	1.288	-440	7.637	7.093	544	1.634	1.776	-142	5.952	402	-38	-0,0
211 Gersweiler-Mitte	25	41	-16	158	118	40	118	125	-7	17	33	17	0,6
212 Ottenhausen	18	27	-9	65	70	-5	73	61	12	20	7	-2	-0,1
213 Neu-Aschbach	4	11	-7	20	30	-10	33	27	6	—	-4	-11	-1,0
21 Gersweiler	47	79	-32	243	218	25	193	182	11	68	36	4	0,1
221 Klarenthal	30	64	-34	153	155	-2	141	103	38	60	36	2	0,0
222 Krughütte	9	16	-7	52	45	7	29	34	-5	5	2	-5	-0,4
22 Klarenthal	39	80	-41	205	200	5	154	121	33	81	38	-3	-0,1
231 Altenkessel	33	39	-6	171	225	-54	156	127	29	59	-25	-31	-0,7
232 Rockershausen	8	11	-3	71	78	-7	44	45	-1	4	-8	-11	-1,0
23 Altenkessel	41	50	-9	242	303	-61	171	143	28	92	-33	-42	-0,8
241 Hochstraße	87	64	23	546	551	-5	382	437	-55	156	-60	-37	-0,6
242 Ottstraße	42	59	-17	188	241	-53	210	219	-9	40	-62	-79	-1,9
243 Füllengarten/ 244 Von-der-Heydt	54	87	-33	371	371	—	259	313	-54	79	-54	-87	-1,6
24 Burbach	183	210	-27	1.105	1.163	-58	670	788	-118	456	-176	-203	-1,3
2 West	310	419	-109	1.795	1.884	-89	864	910	-46	1.021	-135	-244	-0,7
311 Dudweiler-Nord	19	49	-30	161	126	35	112	101	11	16	46	16	0,6
312 Dudweiler-Mitte	13	62	-49	347	275	72	184	195	-11	39	61	12	0,4
313 Flitsch	6	21	-15	81	64	17	61	58	3	4	20	5	0,4
314 Kitten	5	12	-7	23	29	-6	32	23	9	3	3	-4	-0,5
315 Pfaffenkopf	22	55	-33	129	114	15	125	110	15	17	30	-3	-0,1
316 Geisenkopf	17	29	-12	134	122	12	107	78	29	16	41	29	1,3
317 Dudweiler-Süd	29	76	-47	405	330	75	228	304	-76	47	-1	-48	-0,9
318 Wilhelmshöhe-Fröhn	10	20	-10	94	95	-1	71	74	-3	9	-4	-14	-0,9
31 Dudweiler	121	324	-203	1.374	1.155	219	577	600	-23	494	196	-7	-0,0
32 Jägersfreude	16	31	-15	100	117	-17	94	98	-4	20	-21	-36	-1,9
33 Herrensohr	17	28	-11	88	81	7	69	70	-1	13	6	-5	-0,2
341 Scheidt	27	32	-5	221	206	15	136	143	-7	42	8	3	0,1
342 Scheidterberg	5	12	-7	16	12	4	11	12	-1	6	3	-4	-0,5
34 Scheidt	32	44	-12	237	218	19	143	151	-8	52	11	-1	-0,0
3 Dudweiler	186	427	-241	1.799	1.571	228	697	733	-36	765	192	-49	-0,2
42 Schafbrücke	19	42	-23	164	167	-3	165	130	35	12	32	9	0,3
43 Bischmisheim	30	56	-26	137	125	12	151	105	46	79	58	32	0,8
44 Ensheim	18	55	-37	150	124	26	57	43	14	43	40	3	0,1
451 Brebach	7	9	-2	57	42	15	39	34	5	8	20	18	2,7
452 Neufechingen	27	30	-3	145	108	37	138	101	37	39	74	71	2,9
453 Fechingen	26	21	5	105	128	-23	112	83	29	26	6	11	0,4
45 Brebach-Fechingen	60	60	—	307	278	29	279	208	71	83	100	100	1,7
46 Eschringen	6	14	-8	39	30	9	46	38	8	19	17	9	0,8
471 Alt-Güdingen	16	66	-50	140	128	12	127	86	41	29	53	3	0,1
472 Schönbach	16	22	-6	155	121	34	75	110	-35	7	-1	-7	-0,4
47 Güdingen	32	88	-56	295	249	46	179	173	6	59	52	-4	-0,1
48 Bübingen	23	43	-20	129	165	-36	114	70	44	37	8	-12	-0,3
4 Halberg	188	358	-170	1.221	1.138	83	762	538	224	561	307	137	0,5
Saarbrücken	1.532	2.492	-960	12.452	11.686	766	x	x	x	12.256	766	-194	-0,1

Quelle: Melderegister

Abb. 4: Allgemeine Geburtenziffer 2016 bis 2025

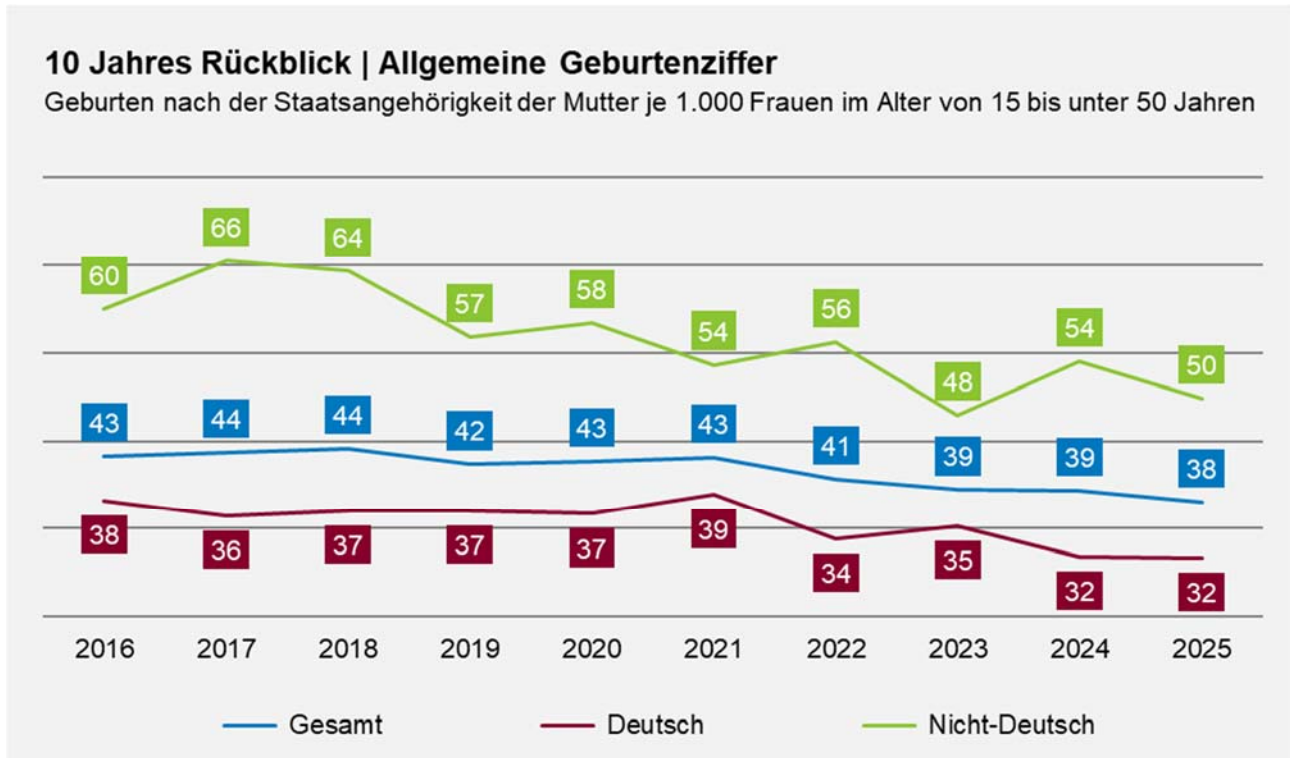

Quelle: Melderegister (Bevölkerung am Ort der Hauptwohnung)

Abb. 5: Rohe Sterbeziffer 2016 bis 2025 nach dem Sterbejahr *

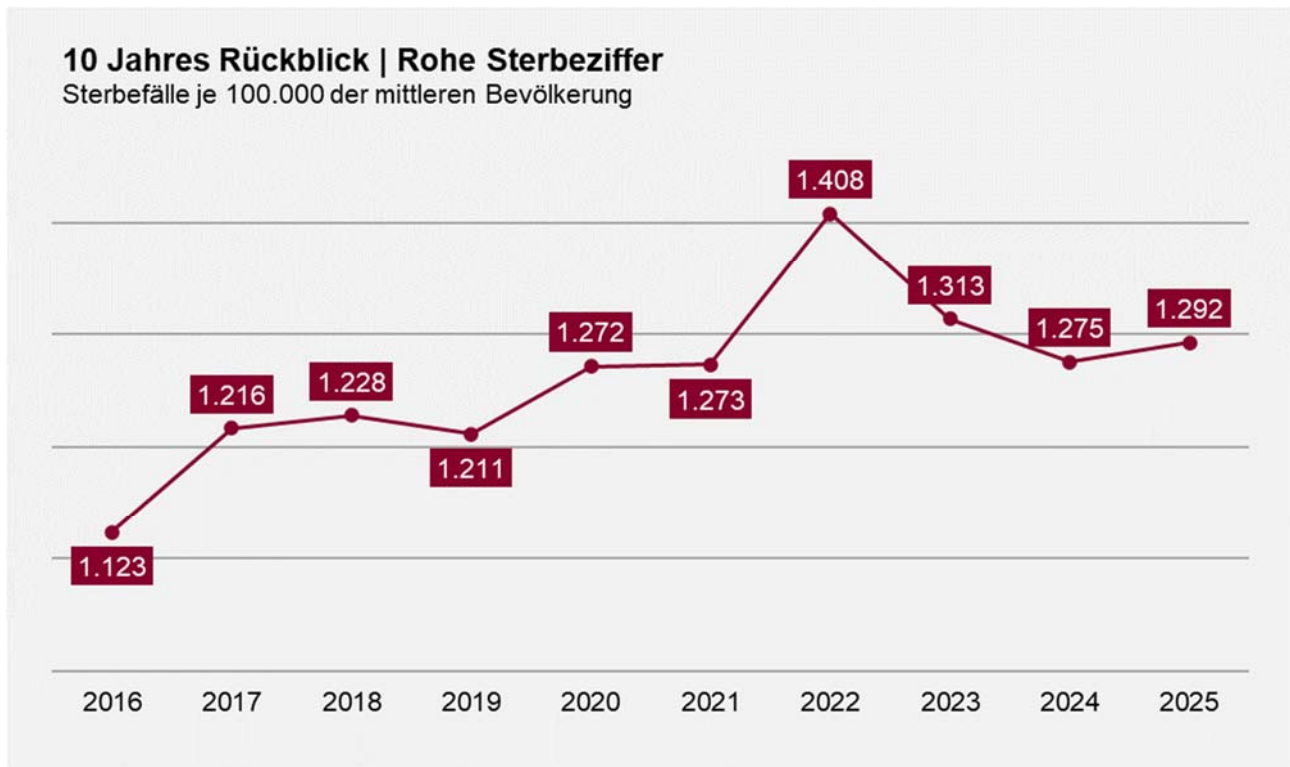

Quelle: Melderegister (Bevölkerung am Ort der Hauptwohnung)

* Zur Berechnung der rohen Sterbeziffer werden alle Sterbefälle berücksichtigt, die tatsächlich im Berichtsjahr gestorben sind. Daher werden Nachbuchungen aus den Folgejahren im entsprechenden Sterbejahr berücksichtigt und die Daten erfahren eine Revision. Für das aktuelle Berichtsjahr werden in dieser Darstellung Nachbuchungen im Januar des darauffolgenden Jahres berücksichtigt (Anzahl der Sterbefälle 2025 dann n=2.416).

Tab. 6: Bevölkerungsbestand am 31.12.2025 – absolut
(Bevölkerung am Ort der Hauptwohnung)

Distrikt/ Stadtteil/ Bezirk	insgesamt	dar. weib- lich	Nicht-Deutsche		Familienstand darunter		im Alter von ... bis... Jahren			
			insg.	dar. weibl.	ledig	verheiratet ¹⁾	0–5	6–17	18–59	60 u. älter
111 Schloßplatz	2.749	1.348	999	496	1.579	667	94	166	1.838	651
112 Reppersberg	1.907	1.032	236	129	864	696	81	130	994	702
113 Malstatter Straße	4.378	2.172	1.608	805	2.438	1.222	237	395	2.768	978
114 Triller	4.037	1.811	732	289	1.866	1.487	177	425	2.260	1.175
115 Glockenwald	2.476	1.315	1.064	568	1.211	734	199	447	1.192	638
116 Bellevue	5.631	2.815	1.652	786	2.830	1.844	291	640	3.277	1.423
11 Alt-Saarbrücken	21.178	10.493	6.291	3.073	10.788	6.650	1.079	2.203	12.329	5.567
121 Rußhütte	2.532	1.199	866	381	1.228	842	142	354	1.376	660
122 Rodenhof	6.234	3.226	1.091	553	2.647	2.236	244	540	3.041	2.409
123 Unteres Malstatt	6.985	3.232	3.846	1.790	3.766	1.858	559	961	4.319	1.146
124 Leipziger Straße	4.778	2.302	2.369	1.136	2.467	1.314	337	645	2.755	1.041
125 Jenneweg	4.690	2.394	1.864	945	2.351	1.274	282	688	2.576	1.144
126 Rastpfuhl	5.291	2.782	862	412	2.107	2.078	252	562	2.505	1.972
12 Malstatt	30.510	15.135	10.898	5.217	14.566	9.602	1.816	3.750	16.572	8.372
131 Hauptbahnhof	3.466	1.625	1.725	789	2.454	592	125	235	2.727	379
132 Nauwieser Viertel	6.224	2.969	1.798	858	4.238	1.151	184	308	4.631	1.101
133 St. Johanner Markt	2.550	1.262	751	329	1.719	446	67	86	1.895	502
134 Am Staden	4.619	2.299	879	435	3.013	1.096	196	276	3.281	866
135 Kaninchenberg	1.628	785	446	209	798	547	54	109	976	489
136 Rotenbühl	6.573	3.431	1.022	518	3.030	2.498	259	501	3.494	2.319
137 Am Homburg	4.113	2.000	1.101	469	2.277	1.218	163	332	2.513	1.105
138 Bruchwiese	2.536	1.360	629	345	1.319	663	88	197	1.402	849
139 Universität	620	255	487	204	541	44	12	13	586	9
13 St. Johann	32.329	15.986	8.838	4.156	19.389	8.255	1.148	2.057	21.505	7.619
14 Eschberg	6.829	3.642	1.730	905	2.923	2.453	316	774	3.333	2.406
161 Wackenbergr	3.991	1.995	904	446	1.881	1.361	203	444	2.124	1.220
162 Winterberg	5.591	2.901	1.018	530	2.640	1.975	257	515	3.090	1.729
16 St. Arnual	9.582	4.896	1.922	976	4.521	3.336	460	959	5.214	2.949
1 Mitte	100.428	50.152	29.679	14.327	52.187	30.296	4.819	9.743	58.953	26.913
211 Gersweiler-Mitte	2.942	1.465	565	263	1.253	1.214	172	344	1.456	970
212 Ottenhausen	2.283	1.160	278	140	856	1.017	111	229	1.075	868
213 Neu-Aschbach	1.053	537	79	40	376	530	56	125	500	372
21 Gersweiler	6.278	3.162	922	443	2.485	2.761	339	698	3.031	2.210
221 Klarenthal	4.083	2.116	455	242	1.460	1.877	173	414	1.987	1.509
222 Krughütte	1.239	650	167	83	461	562	53	136	618	432
22 Klarenthal	5.322	2.766	622	325	1.921	2.439	226	550	2.605	1.941
231 Altenkessel	4.464	2.212	707	329	1.779	1.948	237	552	2.182	1.493
232 Rockershäusen	1.045	504	267	125	481	388	73	145	560	267
23 Altenkessel	5.509	2.716	974	454	2.260	2.336	310	697	2.742	1.760
241 Hochstraße	6.274	2.943	3.206	1.459	3.277	1.620	487	975	3.614	1.198
242 Ottstraße	4.128	2.070	1.203	578	1.815	1.502	275	486	2.150	1.217
243 Füllengarten/ 244 Von-der-Heydt	5.180	2.484	1.795	805	2.408	1.671	344	608	2.847	1.381
24 Burbach	15.582	7.497	6.204	2.842	7.500	4.793	1.106	2.069	8.611	3.796
2 West	32.691	16.141	8.722	4.064	14.166	12.329	1.981	4.014	16.989	9.707
311 Dudweiler-Nord	2.706	1.326	613	295	1.077	1.128	123	263	1.363	957
312 Dudweiler-Mitte	2.888	1.388	1.191	523	1.609	779	134	317	1.780	657
313 Flitsch	1.280	635	195	90	530	509	53	115	674	438
314 Kitten	804	402	134	73	327	342	37	82	417	268
315 Pfaffenkopf	2.968	1.528	535	252	1.165	1.233	106	311	1.423	1.128
316 Geisenkopf	2.179	1.182	571	301	936	769	87	150	1.102	840
317 Dudweiler-Süd	5.136	2.609	1.435	696	2.433	1.823	154	492	2.879	1.611
318 Wilhelmshöhe-Fröhn	1.618	824	331	170	669	678	71	144	824	579
31 Dudweiler	19.579	9.894	5.005	2.400	8.746	7.261	765	1.874	10.462	6.478
32 Jägersfreude	1.887	961	405	192	796	744	102	187	1.039	559
33 Herrensohr	2.111	1.042	292	130	849	941	85	269	1.072	685
341 Scheidt	3.329	1.583	712	294	1.506	1.247	137	304	1.799	1.089
342 Scheidterberg	765	400	60	34	244	389	28	80	355	302
34 Scheidt	4.094	1.983	772	328	1.750	1.636	165	384	2.154	1.391
3 Dudweiler	27.671	13.880	6.474	3.050	12.141	10.582	1.117	2.714	14.727	9.113
42 Schafbrücke	3.038	1.513	733	362	1.410	1.115	156	309	1.640	933
43 Bischmisheim	3.909	1.983	472	215	1.506	1.725	199	386	1.878	1.446
44 Ensheim	3.435	1.748	331	168	1.309	1.554	156	378	1.638	1.263
451 Brebach	675	304	329	148	325	212	37	86	413	139
452 Neufechingen	2.486	1.235	800	388	1.146	865	150	283	1.345	708
453 Fechingen	2.689	1.372	349	171	1.073	1.154	126	282	1.308	973
45 Brebach-Fechingen	5.850	2.911	1.478	707	2.544	2.231	313	651	3.066	1.820
46 Eschringen	1.199	608	115	64	418	590	50	110	537	502
471 Alt-Güdingen	3.302	1.727	456	225	1.243	1.471	160	349	1.552	1.241
472 Schönbach	1.862	925	414	201	751	700	70	152	930	710
47 Güdingen	5.164	2.652	870	426	1.994	2.171	230	501	2.482	1.951
48 Bübingen	3.606	1.888	376	192	1.317	1.685	167	412	1.636	1.391
4 Halberg	26.201	13.303	4.375	2.134	10.498	11.071	1.271	2.747	12.877	9.306
Saarbrücken	186.991	93.476	49.250	23.575	88.992	64.278	9.188	19.218	103.546	55.039

Quelle: Melderegister

1) Einschließlich eingetragener Lebenspartnerschaften.

Tab. 7: Bevölkerungsbestand am 31.12.2025 – in %
(Bevölkerung am Ort der Hauptwohnung)

Distrikt/ Stadtteil/ Bezirk	insgesamt	dar. weib- lich	Nicht-Deutsche		Familienstand darunter		im Alter von ... bis... Jahren			
			insg.	dar. weibl.	ledig	verheiratet 1)	0–5	6–17	18–59	60 u. älter
111 Schloßplatz	2.749	49,0	36,3	49,6	57,4	24,3	3,4	6,0	66,9	23,7
112 Reppersberg	1.907	54,1	12,4	54,7	45,3	36,5	4,2	6,8	52,1	36,8
113 Malstatter Straße	4.378	49,6	36,7	50,1	55,7	27,9	5,4	9,0	63,2	22,3
114 Triller	4.037	44,9	18,1	39,5	46,2	36,8	4,4	10,5	56,0	29,1
115 Glockenwald	2.476	53,1	43,0	53,4	48,9	29,6	8,0	18,1	48,1	25,8
116 Bellevue	5.631	50,0	29,3	47,6	50,3	32,7	5,2	11,4	58,2	25,3
11 Alt-Saarbrücken	21.178	49,5	29,7	48,8	50,9	31,4	5,1	10,4	58,2	26,3
121 Rußhütte	2.532	47,4	34,2	44,0	48,5	33,3	5,6	14,0	54,3	26,1
122 Rodenhof	6.234	51,7	17,5	50,7	42,5	35,9	3,9	8,7	48,8	38,6
123 Unteres Malstatt	6.985	46,3	55,1	46,5	53,9	26,6	8,0	13,8	61,8	16,4
124 Leipziger Straße	4.778	48,2	49,6	48,0	51,6	27,5	7,1	13,5	57,7	21,8
125 Jenneweg	4.690	51,0	39,7	50,7	50,1	27,2	6,0	14,7	54,9	24,4
126 Rastpfuhl	5.291	52,6	16,3	47,8	39,8	39,3	4,8	10,6	47,3	37,3
12 Malstatt	30.510	49,6	35,7	47,9	47,7	31,5	6,0	12,3	54,3	27,4
131 Hauptbahnhof	3.466	46,9	49,8	45,7	70,8	17,1	3,6	6,8	78,7	10,9
132 Nauwieser Viertel	6.224	47,7	28,9	47,7	68,1	18,5	3,0	4,9	74,4	17,7
133 St. Johanner Markt	2.550	49,5	29,5	43,8	67,4	17,5	2,6	3,4	74,3	19,7
134 Am Staden	4.619	49,8	19,0	49,5	65,2	23,7	4,2	6,0	71,0	18,7
135 Kaninchenberg	1.628	48,2	27,4	46,9	49,0	33,6	3,3	6,7	60,0	30,0
136 Rotenbühl	6.573	52,2	15,5	50,7	46,1	38,0	3,9	7,6	53,2	35,3
137 Am Homburg	4.113	48,6	26,8	42,6	55,4	29,6	4,0	8,1	61,1	26,9
138 Bruchwiese	2.536	53,6	24,8	54,8	52,0	26,1	3,5	7,8	55,3	33,5
139 Universität	620	41,1	78,5	41,9	87,3	7,1	1,9	2,1	94,5	1,5
13 St. Johann	32.329	49,4	27,3	47,0	60,0	25,5	3,6	6,4	66,5	23,6
14 Eschberg	6.829	53,3	25,3	52,3	42,8	35,9	4,6	11,3	48,8	35,2
161 Wackenbergring	3.991	50,0	22,7	49,3	47,1	34,1	5,1	11,1	53,2	30,6
162 Winterberg	5.591	51,9	18,2	52,1	47,2	35,3	4,6	9,2	55,3	30,9
16 St. Arnual	9.582	51,1	20,1	50,8	47,2	34,8	4,8	10,0	54,4	30,8
1 Mitte	100.428	49,9	29,6	48,3	52,0	30,2	4,8	9,7	58,7	26,8
211 Gersweiler-Mitte	2.942	49,8	19,2	46,5	42,6	41,3	5,8	11,7	49,5	33,0
212 Ottenhausen	2.283	50,8	12,2	50,4	37,5	44,5	4,9	10,0	47,1	38,0
213 Neu-Aschbach	1.053	51,0	7,5	50,6	35,7	50,3	5,3	11,9	47,5	35,3
21 Gersweiler	6.278	50,4	14,7	48,0	39,6	44,0	5,4	11,1	48,3	35,2
221 Klarenthal	4.083	51,8	11,1	53,2	35,8	46,0	4,2	10,1	48,7	37,0
222 Krughütte	1.239	52,5	13,5	49,7	37,2	45,4	4,3	11,0	49,9	34,9
22 Klarenthal	5.322	52,0	11,7	52,3	36,1	45,8	4,2	10,3	48,9	36,5
231 Altenkessel	4.464	49,6	15,8	46,5	39,9	43,6	5,3	12,4	48,9	33,4
232 Rockershausen	1.045	48,2	25,6	46,8	46,0	37,1	7,0	13,9	53,6	25,6
23 Altenkessel	5.509	49,3	17,7	46,6	41,0	42,4	5,6	12,7	49,8	31,9
241 Hochstraße	6.274	46,9	51,1	45,5	52,2	25,8	7,8	15,5	57,6	19,1
242 Ottstraße	4.128	50,1	29,1	48,0	44,0	36,4	6,7	11,8	52,1	29,5
243 Füllengarten/ 244 Von-der-Heydt	5.180	48,0	34,7	44,8	46,5	32,3	6,6	11,7	55,0	26,7
24 Burbach	15.582	48,1	39,8	45,8	48,1	30,8	7,1	13,3	55,3	24,4
2 West	32.691	49,4	26,7	46,6	43,3	37,7	6,1	12,3	52,0	29,7
311 Dudweiler-Nord	2.706	49,0	22,7	48,1	39,8	41,7	4,5	9,7	50,4	35,4
312 Dudweiler-Mitte	2.888	48,1	41,2	43,9	55,7	27,0	4,6	11,0	61,6	22,7
313 Flitsch	1.280	49,6	15,2	46,2	41,4	39,8	4,1	9,0	52,7	34,2
314 Kitten	804	50,0	16,7	54,5	40,7	42,5	4,6	10,2	51,9	33,3
315 Pfaffenkopf	2.968	51,5	18,0	47,1	39,3	41,5	3,6	10,5	47,9	38,0
316 Geisenkopf	2.179	54,2	26,2	52,7	43,0	35,3	4,0	6,9	50,6	38,5
317 Dudweiler-Süd	5.136	50,8	27,9	48,5	47,4	35,5	3,0	9,6	56,1	31,4
318 Wilhelmshöhe-Fröhn	1.618	50,9	20,5	51,4	41,3	41,9	4,4	8,9	50,9	35,8
31 Dudweiler	19.579	50,5	25,6	48,0	44,7	37,1	3,9	9,6	53,4	33,1
32 Jägersfreude	1.887	50,9	21,5	47,4	42,2	39,4	5,4	9,9	55,1	29,6
33 Herrensohr	2.111	49,4	13,8	44,5	40,2	44,6	4,0	12,7	50,8	32,4
341 Scheidt	3.329	47,6	21,4	41,3	45,2	37,5	4,1	9,1	54,0	32,7
342 Scheidterberg	765	52,3	7,8	56,7	31,9	50,8	3,7	10,5	46,4	39,5
34 Scheidt	4.094	48,4	18,9	42,5	42,7	40,0	4,0	9,4	52,6	34,0
3 Dudweiler	27.671	50,2	23,4	47,1	43,9	38,2	4,0	9,8	53,2	32,9
42 Schafbrücke	3.038	49,8	24,1	49,4	46,4	36,7	5,1	10,2	54,0	30,7
43 Bischmisheim	3.909	50,7	12,1	45,6	38,5	44,1	5,1	9,9	48,0	37,0
44 Ensheim	3.435	50,9	9,6	50,8	38,1	45,2	4,5	11,0	47,7	36,8
451 Brebach	675	45,0	48,7	45,0	48,1	31,4	5,5	12,7	61,2	20,6
452 Neufechingen	2.486	49,7	32,2	48,5	46,1	34,8	6,0	11,4	54,1	28,5
453 Fechingen	2.689	51,0	13,0	49,0	39,9	42,9	4,7	10,5	48,6	36,2
45 Brebach-Fechingen	5.850	49,8	25,3	47,8	43,5	38,1	5,4	11,1	52,4	31,1
46 Eschringen	1.199	50,7	9,6	55,7	34,9	49,2	4,2	9,2	44,8	41,9
471 Alt-Güdingen	3.302	52,3	13,8	49,3	37,6	44,5	4,8	10,6	47,0	37,6
472 Schönbach	1.862	49,7	22,2	48,6	40,3	37,6	3,8	8,2	49,9	38,1
47 Güdingen	5.164	51,4	16,8	49,0	38,6	42,0	4,5	9,7	48,1	37,8
48 Bübingen	3.606	52,4	10,4	51,1	36,5	46,7	4,6	11,4	45,4	38,6
4 Halberg	26.201	50,8	16,7	48,8	40,1	42,3	4,9	10,5	49,1	35,5
Saarbrücken	186.991	50,0	26,3	47,9	47,6	34,4	4,9	10,3	55,4	29,4

Quelle: Melderegister

1) Einschließlich eingetragener Lebenspartnerschaften.

Tab. 8: Bevölkerungsbestand am 31.12.2025 – absolut
(Wohnberechtigte Bevölkerung)

Distrikt/ Stadtteil/ Bezirk	insgesamt	dar. weib- lich	Nicht-Deutsche		Familienstand darunter		im Alter von ... bis... Jahren			
			insgesamt	dar. weibl.	ledig	verheiratet ¹⁾	0–5	6–17	18–59	60 u. älter
111 Schloßplatz	2.796	1.369	1.005	500	1.603	684	94	169	1.870	663
112 Reppersberg	1.935	1.045	237	130	874	710	82	130	1.013	710
113 Malstatter Straße	4.416	2.191	1.613	808	2.452	1.242	238	395	2.798	985
114 Triller	4.075	1.829	734	290	1.888	1.501	178	426	2.285	1.186
115 Glockenwald	2.480	1.316	1.064	568	1.212	735	199	447	1.193	641
116 Bellevue	5.662	2.831	1.653	786	2.851	1.852	291	642	3.304	1.425
11 Alt-Saarbrücken	21.364	10.581	6.306	3.082	10.880	6.724	1.082	2.209	12.463	5.610
121 Rußhütte	2.562	1.209	867	382	1.249	851	143	359	1.396	664
122 Rodenhof	6.275	3.238	1.096	554	2.662	2.259	246	543	3.067	2.419
123 Unteres Malstatt	7.015	3.243	3.855	1.794	3.785	1.868	560	964	4.344	1.147
124 Leipziger Straße	4.794	2.310	2.371	1.137	2.479	1.318	337	649	2.765	1.043
125 Jenneweg	4.699	2.396	1.864	945	2.357	1.277	282	690	2.579	1.148
126 Rastpfuhl	5.320	2.794	866	415	2.126	2.086	252	564	2.528	1.976
12 Malstatt	30.665	15.190	10.919	5.227	14.658	9.659	1.820	3.769	16.679	8.397
131 Hauptbahnhof	3.533	1.658	1.732	793	2.492	618	125	238	2.781	389
132 Nauwieser Viertel	6.301	2.996	1.803	860	4.277	1.189	185	310	4.690	1.116
133 St. Johanner Markt	2.604	1.281	752	329	1.744	471	67	86	1.935	516
134 Am Staden	4.671	2.320	881	435	3.037	1.122	196	276	3.322	877
135 Kaninchenberg	1.650	796	447	209	812	552	54	109	995	492
136 Rotenbühl	6.677	3.478	1.024	520	3.093	2.534	259	506	3.569	2.343
137 Am Homburg	4.182	2.025	1.106	471	2.319	1.243	163	335	2.569	1.115
138 Bruchwiese	2.572	1.374	632	346	1.335	681	89	197	1.429	857
139 Universität	646	266	489	204	567	44	12	15	610	9
13 St. Johann	32.836	16.194	8.866	4.167	19.676	8.454	1.150	2.072	21.900	7.714
14 Eschberg	6.880	3.673	1.734	906	2.954	2.466	316	776	3.362	2.426
161 Wackenbergr	4.011	2.006	905	447	1.894	1.367	203	446	2.137	1.225
162 Winterberg	5.655	2.926	1.021	531	2.663	2.011	257	516	3.132	1.750
16 St. Arnual	9.666	4.932	1.926	978	4.557	3.378	460	962	5.269	2.975
1 Mitte	101.411	50.570	29.751	14.360	52.725	30.681	4.828	9.788	59.673	27.122
211 Gersweiler-Mitte	2.957	1.473	565	263	1.264	1.218	172	344	1.469	972
212 Ottenhausen	2.293	1.164	278	140	864	1.019	111	230	1.084	868
213 Neu-Aschbach	1.056	538	79	40	379	530	56	126	502	372
21 Gersweiler	6.306	3.175	922	443	2.507	2.767	339	700	3.055	2.212
221 Klarenthal	4.103	2.126	455	242	1.478	1.879	174	414	2.006	1.509
222 Krughütte	1.246	653	168	84	466	563	53	138	623	432
22 Klarenthal	5.349	2.779	623	326	1.944	2.442	227	552	2.629	1.941
231 Altenkessel	4.478	2.217	707	329	1.789	1.952	237	555	2.191	1.495
232 Rockershäusen	1.050	506	267	125	484	390	73	145	565	267
23 Altenkessel	5.528	2.723	974	454	2.273	2.342	310	700	2.756	1.762
241 Hochstraße	6.311	2.958	3.208	1.460	3.311	1.623	489	994	3.628	1.200
242 Ottstraße	4.147	2.077	1.206	579	1.820	1.513	275	487	2.163	1.222
243 Füllengarten/ 244 Von-der-Heydt	5.193	2.485	1.797	805	2.413	1.678	344	611	2.855	1.383
24 Burbach	15.651	7.520	6.211	2.844	7.544	4.814	1.108	2.092	8.646	3.805
2 West	32.834	16.197	8.730	4.067	14.268	12.365	1.984	4.044	17.086	9.720
311 Dudweiler-Nord	2.724	1.334	615	297	1.090	1.133	123	267	1.376	958
312 Dudweiler-Mitte	2.910	1.398	1.195	525	1.621	785	134	318	1.796	662
313 Flitsch	1.290	641	195	90	538	511	53	119	680	438
314 Kitten	806	403	134	73	328	342	37	82	419	268
315 Pfaffenkopf	2.988	1.539	535	252	1.176	1.238	106	311	1.436	1.135
316 Geisenkopf	2.208	1.195	574	303	959	773	87	150	1.129	842
317 Dudweiler-Süd	5.166	2.625	1.441	700	2.453	1.831	154	494	2.903	1.615
318 Wilhelmshöhe-Fröhn	1.623	827	332	170	674	678	71	145	828	579
31 Dudweiler	19.715	9.962	5.021	2.410	8.839	7.291	765	1.886	10.567	6.497
32 Jägersfreude	1.898	966	405	192	803	747	103	188	1.046	561
33 Herrensohr	2.127	1.052	292	130	861	945	86	272	1.083	686
341 Scheidt	3.358	1.592	714	294	1.520	1.261	137	305	1.823	1.093
342 Scheidterberg	772	403	60	34	250	390	28	82	360	302
34 Scheidt	4.130	1.995	774	328	1.770	1.651	165	387	2.183	1.395
3 Dudweiler	27.870	13.975	6.492	3.060	12.273	10.634	1.119	2.733	14.879	9.139
42 Schafbrücke	3.057	1.519	733	362	1.422	1.120	156	310	1.654	937
43 Bischmisheim	3.921	1.986	472	215	1.513	1.728	199	387	1.885	1.450
44 Ensheim	3.445	1.751	331	168	1.313	1.559	156	378	1.647	1.264
451 Brebach	679	306	329	148	327	213	37	86	416	140
452 Neufechingen	2.499	1.240	801	388	1.155	868	150	283	1.357	709
453 Fechingen	2.710	1.380	349	171	1.085	1.162	126	286	1.319	979
45 Brebach-Fechingen	5.888	2.926	1.479	707	2.567	2.243	313	655	3.092	1.828
46 Eschringen	1.205	609	115	64	422	592	50	111	541	503
471 Alt-Güdingen	3.320	1.734	456	225	1.255	1.475	160	350	1.565	1.245
472 Schönbach	1.870	929	414	201	752	706	70	152	932	716
47 Güdingen	5.190	2.663	870	426	2.007	2.181	230	502	2.497	1.961
48 Bübingen	3.630	1.902	376	192	1.334	1.690	167	415	1.652	1.396
4 Halberg	26.336	13.356	4.376	2.134	10.578	11.113	1.271	2.758	12.968	9.339
Saarbrücken	188.451	94.098	49.349	23.621	89.844	64.793	9.202	19.323	104.606	55.320

Quelle: Melderegister

1) Einschließlich eingetragener Lebenspartnerschaften.

Tab. 9: Bevölkerungsbestand am 31.12.2025 – in %
(Wohnberechtigte Bevölkerung)

Distrikt/ Stadtteil/ Bezirk	insgesamt	dar. weib- lich	Nicht-Deutsche		Familienstand darunter		im Alter von ... bis... Jahren			
			insgesamt	dar. weibl.	ledig	verheiratet 1)	0–5	6–17	18–59	60 u. älter
111 Schloßplatz	2.796	49,0	35,9	49,8	57,3	24,5	3,4	6,0	66,9	23,7
112 Reppersberg	1.935	54,0	12,2	54,9	45,2	36,7	4,2	6,7	52,4	36,7
113 Malstatter Straße	4.416	49,6	36,5	50,1	55,5	28,1	5,4	8,9	63,4	22,3
114 Triller	4.075	44,9	18,0	39,5	46,3	36,8	4,4	10,5	56,1	29,1
115 Glockenwald	2.480	53,1	42,9	53,4	48,9	29,6	8,0	18,0	48,1	25,8
116 Bellevue	5.662	50,0	29,2	47,5	50,4	32,7	5,1	11,3	58,4	25,2
11 Alt-Saarbrücken	21.364	49,5	29,5	48,9	50,9	31,5	5,1	10,3	58,3	26,3
121 Rußhütte	2.562	47,2	33,8	44,1	48,8	33,2	5,6	14,0	54,5	25,9
122 Rodenhof	6.275	51,6	17,5	50,5	42,4	36,0	3,9	8,7	48,9	38,5
123 Unteres Malstatt	7.015	46,2	55,0	46,5	54,0	26,6	8,0	13,7	61,9	16,4
124 Leipziger Straße	4.794	48,2	49,5	48,0	51,7	27,5	7,0	13,5	57,7	21,8
125 Jenneweg	4.699	51,0	39,7	50,7	50,2	27,2	6,0	14,7	54,9	24,4
126 Rastpfuhl	5.320	52,5	16,3	47,9	40,0	39,2	4,7	10,6	47,5	37,1
12 Malstatt	30.665	49,5	35,6	47,9	47,8	31,5	5,9	12,3	54,4	27,4
131 Hauptbahnhof	3.533	46,9	49,0	45,8	70,5	17,5	3,5	6,7	78,7	11,0
132 Nauwieser Viertel	6.301	47,5	28,6	47,7	67,9	18,9	2,9	4,9	74,4	17,7
133 St. Johanner Markt	2.604	49,2	28,9	43,8	67,0	18,1	2,6	3,3	74,3	19,8
134 Am Staden	4.671	49,7	18,9	49,4	65,0	24,0	4,2	5,9	71,1	18,8
135 Kaninchenberg	1.650	48,2	27,1	46,8	49,2	33,5	3,3	6,6	60,3	29,8
136 Rotenbühl	6.677	52,1	15,3	50,8	46,3	38,0	3,9	7,6	53,5	35,1
137 Am Homburg	4.182	48,4	26,4	42,6	55,5	29,7	3,9	8,0	61,4	26,7
138 Bruchwiese	2.572	53,4	24,6	54,7	51,9	26,5	3,5	7,7	55,6	33,3
139 Universität	646	41,2	75,7	41,7	87,8	6,8	1,9	2,3	94,4	1,4
13 St. Johann	32.836	49,3	27,0	47,0	59,9	25,7	3,5	6,3	66,7	23,5
14 Eschberg	6.880	53,4	25,2	52,2	42,9	35,8	4,6	11,3	48,9	35,3
161 Wackenbergring	4.011	50,0	22,6	49,4	47,2	34,1	5,1	11,1	53,3	30,5
162 Winterberg	5.655	51,7	18,1	52,0	47,1	35,6	4,5	9,1	55,4	30,9
16 St. Arnual	9.666	51,0	19,9	50,8	47,1	34,9	4,8	10,0	54,5	30,8
1 Mitte	101.411	49,9	29,3	48,3	52,0	30,3	4,8	9,7	58,8	26,7
211 Gersweiler-Mitte	2.957	49,8	19,1	46,5	42,7	41,2	5,8	11,6	49,7	32,9
212 Ottenhausen	2.293	50,8	12,1	50,4	37,7	44,4	4,8	10,0	47,3	37,9
213 Neu-Aschbach	1.056	50,9	7,5	50,6	35,9	50,2	5,3	11,9	47,5	35,2
21 Gersweiler	6.306	50,3	14,6	48,0	39,8	43,9	5,4	11,1	48,4	35,1
221 Klarenthal	4.103	51,8	11,1	53,2	36,0	45,8	4,2	10,1	48,9	36,8
222 Krughütte	1.246	52,4	13,5	50,0	37,4	45,2	4,3	11,1	50,0	34,7
22 Klarenthal	5.349	52,0	11,6	52,3	36,3	45,7	4,2	10,3	49,1	36,3
231 Altenkessel	4.478	49,5	15,8	46,5	40,0	43,6	5,3	12,4	48,9	33,4
232 Rockershausen	1.050	48,2	25,4	46,8	46,1	37,1	7,0	13,8	53,8	25,4
23 Altenkessel	5.528	49,3	17,6	46,6	41,1	42,4	5,6	12,7	49,9	31,9
241 Hochstraße	6.311	46,9	50,8	45,5	52,5	25,7	7,7	15,8	57,5	19,0
242 Ottstraße	4.147	50,1	29,1	48,0	43,9	36,5	6,6	11,7	52,2	29,5
243 Füllengarten/ 244 Von-der-Heydt	5.193	47,9	34,6	44,8	46,5	32,3	6,6	11,8	55,0	26,6
24 Burbach	15.651	48,0	39,7	45,8	48,2	30,8	7,1	13,4	55,2	24,3
2 West	32.834	49,3	26,6	46,6	43,5	37,7	6,0	12,3	52,0	29,6
311 Dudweiler-Nord	2.724	49,0	22,6	48,3	40,0	41,6	4,5	9,8	50,5	35,2
312 Dudweiler-Mitte	2.910	48,0	41,1	43,9	55,7	27,0	4,6	10,9	61,7	22,7
313 Flitsch	1.290	49,7	15,1	46,2	41,7	39,6	4,1	9,2	52,7	34,0
314 Kitten	806	50,0	16,6	54,5	40,7	42,4	4,6	10,2	52,0	33,3
315 Pfaffenkopf	2.988	51,5	17,9	47,1	39,4	41,4	3,5	10,4	48,1	38,0
316 Geisenkopf	2.208	54,1	26,0	52,8	43,4	35,0	3,9	6,8	51,1	38,1
317 Dudweiler-Süd	5.166	50,8	27,9	48,6	47,5	35,4	3,0	9,6	56,2	31,3
318 Wilhelmshöhe-Fröhn	1.623	51,0	20,5	51,2	41,5	41,8	4,4	8,9	51,0	35,7
31 Dudweiler	19.715	50,5	25,5	48,0	44,8	37,0	3,9	9,6	53,6	33,0
32 Jägersfreude	1.898	50,9	21,3	47,4	42,3	39,4	5,4	9,9	55,1	29,6
33 Herrensohr	2.127	49,5	13,7	44,5	40,5	44,4	4,0	12,8	50,9	32,3
341 Scheidt	3.358	47,4	21,3	41,2	45,3	37,6	4,1	9,1	54,3	32,5
342 Scheidterberg	772	52,2	7,8	56,7	32,4	50,5	3,6	10,6	46,6	39,1
34 Scheidt	4.130	48,3	18,7	42,4	42,9	40,0	4,0	9,4	52,9	33,8
3 Dudweiler	27.870	50,1	23,3	47,1	44,0	38,2	4,0	9,8	53,4	32,8
42 Schafbrücke	3.057	49,7	24,0	49,4	46,5	36,6	5,1	10,1	54,1	30,7
43 Bischmisheim	3.921	50,7	12,0	45,6	38,6	44,1	5,1	9,9	48,1	37,0
44 Ensheim	3.445	50,8	9,6	50,8	38,1	45,3	4,5	11,0	47,8	36,7
451 Brebach	679	45,1	48,5	45,0	48,2	31,4	5,4	12,7	61,3	20,6
452 Neufechingen	2.499	49,6	32,1	48,4	46,2	34,7	6,0	11,3	54,3	28,4
453 Fechingen	2.710	50,9	12,9	49,0	40,0	42,9	4,6	10,6	48,7	36,1
45 Brebach-Fechingen	5.888	49,7	25,1	47,8	43,6	38,1	5,3	11,1	52,5	31,0
46 Eschringen	1.205	50,5	9,5	55,7	35,0	49,1	4,1	9,2	44,9	41,7
471 Alt-Güdingen	3.320	52,2	13,7	49,3	37,8	44,4	4,8	10,5	47,1	37,5
472 Schönbach	1.870	49,7	22,1	48,6	40,2	37,8	3,7	8,1	49,8	38,3
47 Güdingen	5.190	51,3	16,8	49,0	38,7	42,0	4,4	9,7	48,1	37,8
48 Bübingen	3.630	52,4	10,4	51,1	36,7	46,6	4,6	11,4	45,5	38,5
4 Halberg	26.336	50,7	16,6	48,8	40,2	42,2	4,8	10,5	49,2	35,5
Saarbrücken	188.451	49,9	26,2	47,9	47,7	34,4	4,9	10,3	55,5	29,4

Quelle: Melderegister

1) Einschließlich eingetragener Lebenspartnerschaften.

Tab. 10: Bevölkerung nach Altersjahrgängen am 31.12.2025

(Bevölkerung am Ort der Hauptwohnung)

Alter (0–49 J.)	insg.	Geschlecht		Staatsangehörigkeit		Alter (50 J. u.ä.)	insg.	Geschlecht		Staatsangehörigkeit	
		männlich	weiblich	Deut- sche	Nicht- Deut- sche			männlich	weiblich	Deut- sche	Nicht- Deut- sche
0	1.437	737	700	1.145	292	50	1.942	1.002	940	1.300	642
1	1.499	764	735	1.146	353	51	1.951	996	955	1.376	575
2	1.511	784	727	1.116	395	52	1.909	957	952	1.358	551
3	1.540	788	752	1.059	481	53	2.050	1.032	1.018	1.462	588
4	1.621	829	792	1.154	467	54	2.207	1.081	1.126	1.667	540
0–4	7.608	3.902	3.706	5.620	1.988	50–54	10.059	5.068	4.991	7.163	2.896
5	1.580	826	754	1.131	449	55	2.279	1.137	1.142	1.739	540
6	1.632	837	795	1.133	499	56	2.444	1.220	1.224	1.929	515
7	1.630	836	794	1.146	484	57	2.592	1.275	1.317	2.098	494
8	1.690	864	826	1.168	522	58	2.640	1.322	1.318	2.159	481
9	1.638	838	800	1.189	449	59	2.631	1.343	1.288	2.190	441
5–9	8.170	4.201	3.969	5.767	2.403	55–59	12.586	6.297	6.289	10.115	2.471
10	1.648	859	789	1.147	501	60	2.721	1.335	1.386	2.295	426
11	1.600	786	814	1.151	449	61	2.774	1.366	1.408	2.344	430
12	1.492	789	703	1.077	415	62	2.692	1.314	1.378	2.287	405
13	1.508	767	741	1.056	452	63	2.683	1.314	1.369	2.309	374
14	1.596	859	737	1.148	448	64	2.685	1.319	1.366	2.350	335
10–14	7.844	4.060	3.784	5.579	2.265	60–64	13.555	6.648	6.907	11.585	1.970
15	1.570	821	749	1.121	449	65	2.527	1.216	1.311	2.173	354
16	1.602	822	780	1.151	451	66	2.645	1.302	1.343	2.286	359
17	1.612	829	783	1.144	468	67	2.406	1.191	1.215	2.101	305
18	1.677	888	789	1.136	541	68	2.246	1.083	1.163	1.962	284
19	1.903	1.039	864	1.236	667	69	2.143	1.016	1.127	1.882	261
15–19	8.364	4.399	3.965	5.788	2.576	65–69	11.967	5.808	6.159	10.404	1.563
20	2.123	1.112	1.011	1.381	742	70	2.156	998	1.158	1.900	256
21	2.214	1.139	1.075	1.376	838	71	2.103	968	1.135	1.843	260
22	2.473	1.275	1.198	1.548	925	72	1.935	847	1.088	1.711	224
23	2.592	1.403	1.189	1.536	1.056	73	1.874	859	1.015	1.658	216
24	2.737	1.417	1.320	1.670	1.067	74	1.769	778	991	1.583	186
20–24	12.139	6.346	5.793	7.511	4.628	70–74	9.837	4.450	5.387	8.695	1.142
25	3.011	1.545	1.466	1.793	1.218	75	1.770	793	977	1.579	191
26	3.070	1.582	1.488	1.812	1.258	76	1.835	791	1.044	1.613	222
27	2.936	1.611	1.325	1.706	1.230	77	1.576	690	886	1.405	171
28	3.100	1.685	1.415	1.861	1.239	78	1.311	575	736	1.154	157
29	3.076	1.678	1.398	1.841	1.235	79	1.027	444	583	895	132
25–29	15.193	8.101	7.092	9.013	6.180	75–79	7.519	3.293	4.226	6.646	873
30	2.850	1.561	1.289	1.682	1.168	80	927	371	556	832	95
31	2.872	1.492	1.380	1.746	1.126	81	1.167	489	678	1.083	84
32	2.836	1.568	1.268	1.797	1.039	82	1.088	465	623	1.015	73
33	2.836	1.555	1.281	1.785	1.051	83	1.019	425	594	942	77
34	2.780	1.511	1.269	1.788	992	84	1.318	515	803	1.222	96
30–34	14.174	7.687	6.487	8.798	5.376	80–84	5.519	2.265	3.254	5.094	425
35	2.769	1.505	1.264	1.772	997	85	1.067	406	661	1.005	62
36	2.728	1.451	1.277	1.720	1.008	86	1.060	433	627	995	65
37	2.744	1.430	1.314	1.746	998	87	882	305	577	821	61
38	2.568	1.384	1.184	1.692	876	88	839	289	550	791	48
39	2.655	1.428	1.227	1.713	942	89	756	272	484	719	37
35–39	13.464	7.198	6.266	8.643	4.821	85–89	4.604	1.705	2.899	4.331	273
40	2.384	1.268	1.116	1.553	831	90	556	192	364	519	37
41	2.389	1.213	1.176	1.595	794	91	353	100	253	331	22
42	2.280	1.223	1.057	1.570	710	92	280	90	190	260	20
43	2.385	1.227	1.158	1.629	756	93	223	60	163	211	12
44	2.256	1.191	1.065	1.553	703	94	182	46	136	173	9
40–44	11.694	6.122	5.572	7.900	3.794	90–94	1.594	488	1.106	1.494	100
45	2.325	1.217	1.108	1.551	774	95	133	34	99	130	3
46	2.107	1.071	1.036	1.391	716	96	110	28	82	108	2
47	2.132	1.054	1.078	1.461	671	97	79	13	66	75	4
48	2.162	1.089	1.073	1.441	721	98	58	12	46	57	1
49	1.931	944	987	1.322	609	99 u. älter	64	15	49	59	5
45–49	10.657	5.375	5.282	7.166	3.491	insg.	186.991	93.515	93.476	137.741	49.250

Quelle: Melderegister

Karte 2: Durchschnittsalter der Bevölkerung am 31.12.2025

Durchschnittsalter der Bevölkerung am 31.12.2025

- bis unter 30 Jahre
- 30 bis unter 35 Jahre
- 35 bis unter 40 Jahre
- 40 bis unter 45 Jahre
- 45 bis unter 50 Jahre
- 50 Jahre und älter

Höchster Wert: 50,0 Jahre (342 Scheidterberg)
 Niedrigster Wert: 26,7 Jahre (139 Universität)

Saarbrücken insgesamt: 43,5 Jahre

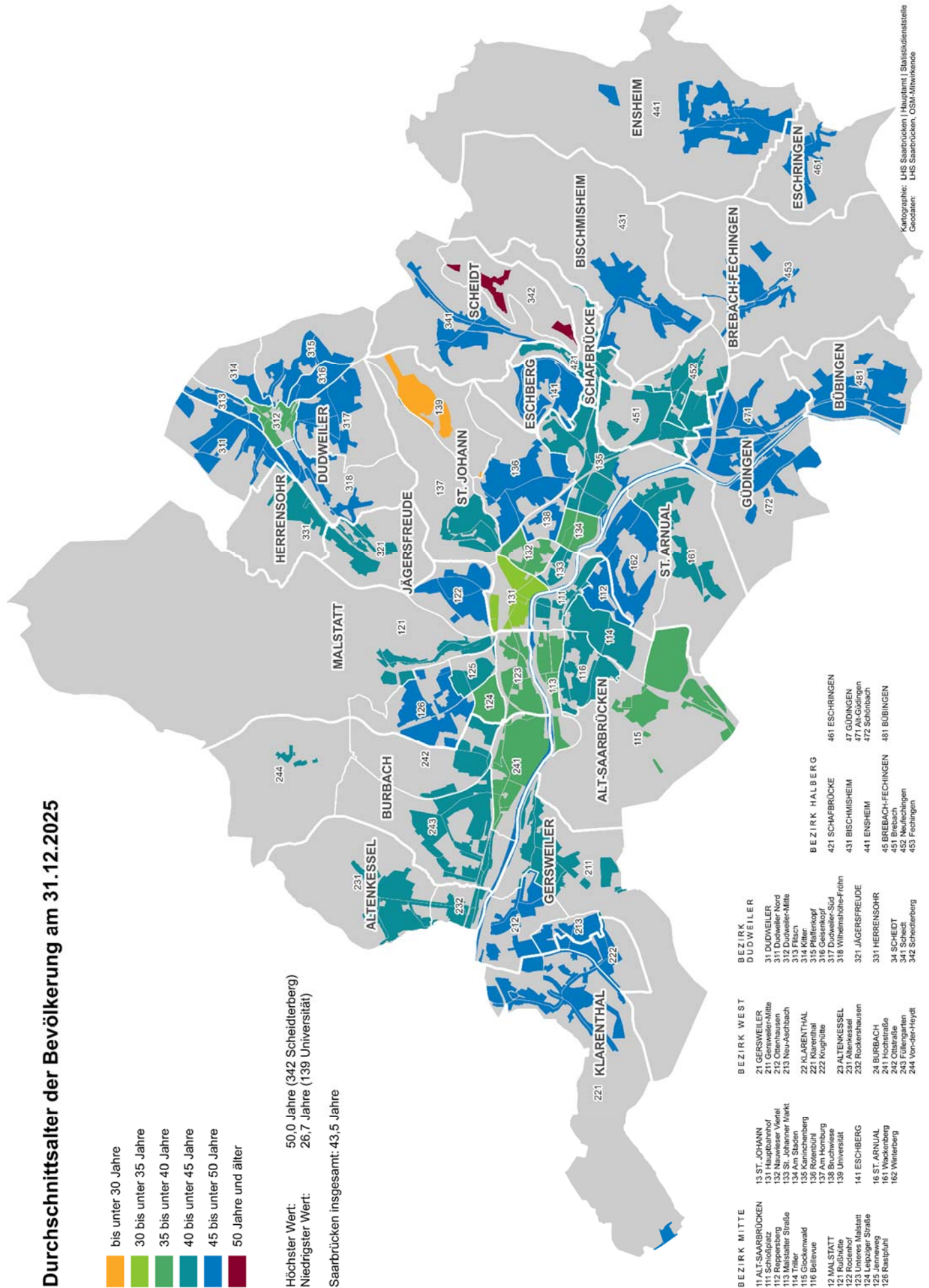

- | | | |
|------------------------|----------------------|-----------------------|
| BEZIRK MITTE | BEZIRK WEST | BEZIRK HALBERG |
| 11 ALT-SAARBRÜCKEN | 21 GERSWEILER | 31 DUDWEILER |
| 121 Schloßplatz | 131 Gersweiler-Mitte | 311 Dudweiler Nord |
| 112 Reppersberg | 132 Otterhausen | 312 Dudweiler-Mitte |
| 113 Malstattler Straße | 213 Neu-Asebach | 313 Füllchen |
| 114 Triller | 221 Klarenthal | 314 Klarenthal |
| 115 Glockenwald | 222 Kraghütte | 315 Pfaffenkopf |
| 116 Belvedere | 231 Altenkessel | 316 Gerserkopf |
| | 232 Ruckershausen | 317 Dudweiler-Süd |
| 12 MALSTATT | 233 Ruckershausen | 318 Wilhelmshöhe-Föhn |
| 121 Ruhühle | 241 Altenkessel | 319 Dudweiler-Nord |
| 122 Rodenhof | 242 Otterstraße | 320 Dudweiler-Nord |
| 123 Unteres Malstatt | 243 Füllengarten | 321 Jägersfreude |
| 124 Lupziger Straße | 244 Von-der-Heydt | 322 Jägersfreude |
| 125 Füllengarten | | 331 HERRENISOHR |
| 126 Ruesplüßli | | 34 SCHEIDT |
| | | 341 Scheidt |
| | | 342 Scheidterberg |

Kartographie: UHS Saarbrücken | Hauptamt | Statistikdienststelle
 Geodaten: UHS Saarbrücken, DSM-Mitwirkende

Tab. 11: Bevölkerung nach Altersgruppen am 31.12.2025 – absolut
(Bevölkerung am Ort der Hauptwohnung)

Distrikt/ Stadtteil/ Bezirk	Personen im Alter von... bis... Jahren											
	insg.	0–2	3–5	6–9	10–14	15–17	18–24	25–44	45–59	60–64	65–74	75 u.ä.
111 Schloßplatz	2.749	55	39	58	62	46	320	1.101	417	152	270	229
112 Reppersberg	1.907	40	41	38	48	44	104	534	356	147	236	319
113 Malstatter Straße	4.378	118	119	142	163	90	438	1.678	652	237	411	330
114 Triller	4.037	78	99	158	174	93	239	1.244	777	293	436	446
115 Glockenwald	2.476	88	111	167	177	103	168	619	405	159	292	187
116 Bellevue	5.631	142	149	209	269	162	515	1.658	1.104	385	601	437
11 Alt-Saarbrücken	21.178	521	558	772	893	538	1.784	6.834	3.711	1.373	2.246	1.948
121 Rußhütte	2.532	69	73	130	133	91	244	674	458	173	268	219
122 Rodenhof	6.234	119	125	185	211	144	339	1.585	1.117	538	960	911
123 Unteres Malstatt	6.985	284	275	362	361	238	747	2.467	1.105	296	528	322
124 Leipziger Straße	4.778	164	173	232	256	157	510	1.484	761	265	474	302
125 Jenneweg	4.690	149	133	211	298	179	392	1.332	852	311	511	322
126 Rastpfehl	5.291	129	123	185	238	139	315	1.306	884	408	793	771
12 Malstatt	30.510	914	902	1.305	1.497	948	2.547	8.848	5.177	1.991	3.534	2.847
131 Hauptbahnhof	3.466	72	53	72	99	64	608	1.674	445	113	156	110
132 Nauwieser Viertel	6.224	99	85	105	136	67	752	2.959	920	317	446	338
133 St. Johanner Markt	2.550	46	21	25	32	29	338	1.250	307	111	147	244
134 Am Staden	4.619	103	93	96	114	66	523	1.984	774	241	347	278
135 Kaninchenberg	1.628	31	23	36	44	29	137	541	298	138	190	161
136 Rotenbühl	6.573	123	136	158	206	137	482	1.748	1.264	507	878	934
137 Am Homburg	4.113	73	90	105	129	98	417	1.364	732	273	446	386
138 Bruchwiese	2.536	39	49	64	77	56	212	738	452	192	304	353
139 Universität	620	6	6	2	3	8	278	287	21	5	3	1
13 St. Johann	32.329	592	556	663	840	554	3.747	12.545	5.213	1.897	2.917	2.805
14 Eschberg	6.829	152	164	247	326	201	429	1.675	1.229	502	817	1.087
161 Wackenberg	3.991	97	106	154	186	104	287	1.098	739	360	462	398
162 Winterberg	5.591	139	118	161	205	149	374	1.663	1.053	415	676	638
16 St. Arnual	9.582	236	224	315	391	253	661	2.761	1.792	775	1.138	1.036
1 Mitte	100.428	2.415	2.404	3.302	3.947	2.494	9.168	32.663	17.122	6.538	10.652	9.723
211 Gersweiler-Mitte	2.942	75	97	113	143	88	203	722	531	246	358	366
212 Ottenhausen	2.283	56	55	90	89	50	115	545	415	194	349	325
213 Neu-Aschbach	1.053	23	33	46	51	28	51	237	212	89	165	118
21 Gersweiler	6.278	154	185	249	283	166	369	1.504	1.158	529	872	809
221 Klarenthal	4.083	76	97	138	168	108	249	913	825	330	599	580
222 Krughütte	1.239	25	28	41	53	42	86	270	262	110	160	162
22 Klarenthal	5.322	101	125	179	221	150	335	1.183	1.087	440	759	742
231 Altenkessel	4.464	102	135	208	233	111	290	1.075	817	390	609	494
232 Rockershäusen	1.045	38	35	58	57	30	82	294	184	75	121	71
23 Altenkessel	5.509	140	170	266	290	141	372	1.369	1.001	465	730	565
241 Hochstraße	6.274	227	260	367	382	226	667	1.874	1.073	365	495	338
242 Ottstraße	4.128	132	143	188	180	118	343	1.109	698	293	511	413
243 Füllgarten/ 244 Von-der-Heydt	5.180	164	180	216	260	132	447	1.477	923	380	583	418
24 Burbach	15.582	523	583	771	822	476	1.457	4.460	2.694	1.038	1.589	1.169
2 West	32.691	918	1.063	1.465	1.616	933	2.533	8.516	5.940	2.472	3.950	3.285
311 Dudweiler-Nord	2.706	61	62	98	102	63	179	648	536	220	422	315
312 Dudweiler-Mitte	2.888	54	80	105	136	76	379	951	450	169	252	236
313 Flitsch	1.280	22	31	45	40	30	95	318	261	105	199	134
314 Kitten	804	18	19	21	31	30	60	165	192	72	100	96
315 Pfaffenkopf	2.968	55	51	113	114	84	199	689	535	268	444	416
316 Geisenkopf	2.179	48	39	45	61	44	166	621	315	179	313	348
317 Dudweiler-Süd	5.136	66	88	151	205	136	568	1.366	945	365	605	641
318 Wilhelmshöhe-Fröhn	1.618	30	41	60	60	24	104	414	306	158	242	179
31 Dudweiler	19.579	354	411	638	749	487	1.750	5.172	3.540	1.536	2.577	2.365
32 Jägersfreude	1.887	42	60	60	78	49	147	520	372	155	218	186
33 Herrensohr	2.111	37	48	87	102	80	171	479	422	187	266	232
341 Scheidt	3.329	67	70	101	132	71	295	884	620	310	402	377
342 Scheidterberg	765	14	14	23	39	18	34	138	183	63	108	131
34 Scheidt	4.094	81	84	124	171	89	329	1.022	803	373	510	508
3 Dudweiler	27.671	514	603	909	1.100	705	2.397	7.193	5.137	2.251	3.571	3.291
42 Schafbrücke	3.038	66	90	110	125	74	238	839	563	239	382	312
43 Bischmisheim	3.909	105	94	122	169	95	235	889	754	333	550	563
44 Ensheim	3.435	62	94	115	174	89	201	763	674	324	499	440
451 Brebach	675	18	19	29	33	24	46	214	153	49	54	36
452 Neufechingen	2.486	84	66	100	111	72	179	673	493	178	258	272
453 Fechingen	2.689	69	57	87	122	73	181	590	537	251	378	344
45 Brebach-Fechingen	5.850	171	142	216	266	169	406	1.477	1.183	478	690	652
46 Eschringen	1.199	18	32	41	48	21	64	257	216	125	207	170
471 Alt-Güdingen	3.302	68	92	111	155	83	193	725	634	284	464	493
472 Schönbach	1.862	33	37	55	66	31	128	440	362	177	296	237
47 Güdingen	5.164	101	129	166	221	114	321	1.165	996	461	760	730
48 Bübingen	3.606	77	90	144	178	90	156	763	717	334	543	514
4 Halberg	26.201	600	671	914	1.181	652	1.621	6.153	5.103	2.294	3.631	3.381
Saarbrücken	186.991	4.447	4.741	6.590	7.844	4.784	15.719	54.525	33.302	13.555	21.804	19.680

Quelle: Melderegister

Tab. 12: Bevölkerung nach Altersgruppen am 31.12.2025 – in %
(Bevölkerung am Ort der Hauptwohnung)

Distrikt/ Stadtteil/ Bezirk	Personen im Alter von... bis... Jahren											
	insg.	0–2	3–5	6–9	10–14	15–17	18–24	25–44	45–59	60–64	65–74	75 u.ä.
111 Schloßplatz	2.749	2,0	1,4	2,1	2,3	1,7	11,6	40,1	15,2	5,5	9,8	8,3
112 Reppersberg	1.907	2,1	2,1	2,0	2,5	2,3	5,5	28,0	18,7	7,7	12,4	16,7
113 Malstatter Straße	4.378	2,7	2,7	3,2	3,7	2,1	10,0	38,3	14,9	5,4	9,4	7,5
114 Triller	4.037	1,9	2,5	3,9	4,3	2,3	5,9	30,8	19,2	7,3	10,8	11,0
115 Glockenwald	2.476	3,6	4,5	6,7	7,1	4,2	6,8	25,0	16,4	6,4	11,8	7,6
116 Bellevue	5.631	2,5	2,6	3,7	4,8	2,9	9,1	29,4	19,6	6,8	10,7	7,8
11 Alt-Saarbrücken	21.178	2,5	2,6	3,6	4,2	2,5	8,4	32,3	17,5	6,5	10,6	9,2
121 Rußhütte	2.532	2,7	2,9	5,1	5,3	3,6	9,6	26,6	18,1	6,8	10,6	8,6
122 Rodenhof	6.234	1,9	2,0	3,0	3,4	2,3	5,4	25,4	17,9	8,6	15,4	14,6
123 Unteres Malstatt	6.985	4,1	3,9	5,2	5,2	3,4	10,7	35,3	15,8	4,2	7,6	4,6
124 Leipziger Straße	4.778	3,4	3,6	4,9	5,4	3,3	10,7	31,1	15,9	5,5	9,9	6,3
125 Jenneweg	4.690	3,2	2,8	4,5	6,4	3,8	8,4	28,4	18,2	6,6	10,9	6,9
126 Rastpfuhl	5.291	2,4	2,3	3,5	4,5	2,6	6,0	24,7	16,7	7,7	15,0	14,6
12 Malstatt	30.510	3,0	3,0	4,3	4,9	3,1	8,3	29,0	17,0	6,5	11,6	9,3
131 Hauptbahnhof	3.466	2,1	1,5	2,1	2,9	1,8	17,5	48,3	12,8	3,3	4,5	3,2
132 Nauwieser Viertel	6.224	1,6	1,4	1,7	2,2	1,1	12,1	47,5	14,8	5,1	7,2	5,4
133 St. Johanner Markt	2.550	1,8	0,8	1,0	1,3	1,1	13,3	49,0	12,0	4,4	5,8	9,6
134 Am Staden	4.619	2,2	2,0	2,1	2,5	1,4	11,3	43,0	16,8	5,2	7,5	6,0
135 Kaninchenberg	1.628	1,9	1,4	2,2	2,7	1,8	8,4	33,2	18,3	8,5	11,7	9,9
136 Rotenbühl	6.573	1,9	2,1	2,4	3,1	2,1	7,3	26,6	19,2	7,7	13,4	14,2
137 Am Homburg	4.113	1,8	2,2	2,6	3,1	2,4	10,1	33,2	17,8	6,6	10,8	9,4
138 Bruchwiese	2.536	1,5	1,9	2,5	3,0	2,2	8,4	29,1	17,8	7,6	12,0	13,9
139 Universität	620	1,0	1,0	0,3	0,5	1,3	44,8	46,3	3,4	0,8	0,5	0,2
13 St. Johann	32.329	1,8	1,7	2,1	2,6	1,7	11,6	38,8	16,1	5,9	9,0	8,7
14 Eschberg	6.829	2,2	2,4	3,6	4,8	2,9	6,3	24,5	18,0	7,4	12,0	15,9
161 Wackenberg	3.991	2,4	2,7	3,9	4,7	2,6	7,2	27,5	18,5	9,0	11,6	10,0
162 Winterberg	5.591	2,5	2,1	2,9	3,7	2,7	6,7	29,7	18,8	7,4	12,1	11,4
16 St. Annual	9.582	2,5	2,3	3,3	4,1	2,6	6,9	28,8	18,7	8,1	11,9	10,8
1 Mitte	100.428	2,4	2,4	3,3	3,9	2,5	9,1	32,5	17,0	6,5	10,6	9,7
211 Gersweiler-Mitte	2.942	2,5	3,3	3,8	4,9	3,0	6,9	24,5	18,0	8,4	12,2	12,4
212 Ottenhausen	2.283	2,5	2,4	3,9	3,9	2,2	5,0	23,9	18,2	8,5	15,3	14,2
213 Neu-Aschbach	1.053	2,2	3,1	4,4	4,8	2,7	4,8	22,5	20,1	8,5	15,7	11,2
21 Gersweiler	6.278	2,5	2,9	4,0	4,5	2,6	5,9	24,0	18,4	8,4	13,9	12,9
221 Klarenthal	4.083	1,9	2,4	3,4	4,1	2,6	6,1	22,4	20,2	8,1	14,7	14,2
222 Krughütte	1.239	2,0	2,3	3,3	4,3	3,4	6,9	21,8	21,1	8,9	12,9	13,1
22 Klarenthal	5.322	1,9	2,3	3,4	4,2	2,8	6,3	22,2	20,4	8,3	14,3	13,9
231 Altenkessel	4.464	2,3	3,0	4,7	5,2	2,5	6,5	24,1	18,3	8,7	13,6	11,1
232 Rockershausen	1.045	3,6	3,3	5,6	5,5	2,9	7,8	28,1	17,6	7,2	11,6	6,8
23 Altenkessel	5.509	2,5	3,1	4,8	5,3	2,6	6,8	24,9	18,2	8,4	13,3	10,3
241 Hochstraße	6.274	3,6	4,1	5,8	6,1	3,6	10,6	29,9	17,1	5,8	7,9	5,4
242 Ottstraße	4.128	3,2	3,5	4,6	4,4	2,9	8,3	26,9	16,9	7,1	12,4	10,0
243 Füllengarten/ 244 Von-der-Heydt	5.180	3,2	3,5	4,2	5,0	2,5	8,6	28,5	17,8	7,3	11,3	8,1
24 Burbach	15.582	3,4	3,7	4,9	5,3	3,1	9,4	28,6	17,3	6,7	10,2	7,5
2 West	32.691	2,8	3,3	4,5	4,9	2,9	7,7	26,0	18,2	7,6	12,1	10,0
311 Dudweiler-Nord	2.706	2,3	2,3	3,6	3,8	2,3	6,6	23,9	19,8	8,1	15,6	11,6
312 Dudweiler-Mitte	2.888	1,9	2,8	3,6	4,7	2,6	13,1	32,9	15,6	5,9	8,7	8,2
313 Flitsch	1.280	1,7	2,4	3,5	3,1	2,3	7,4	24,8	20,4	8,2	15,5	10,5
314 Kitten	804	2,2	2,4	2,6	3,9	3,7	7,5	20,5	23,9	9,0	12,4	11,9
315 Pfaffenkopf	2.968	1,9	1,7	3,8	3,8	2,8	6,7	23,2	18,0	9,0	15,0	14,0
316 Geisenkopf	2.179	2,2	1,8	2,1	2,8	2,0	7,6	28,5	14,5	8,2	14,4	16,0
317 Dudweiler-Süd	5.136	1,3	1,7	2,9	4,0	2,6	11,1	26,6	18,4	7,1	11,8	12,5
318 Wilhelmshöhe-Fröhn	1.618	1,9	2,5	3,7	3,7	1,5	6,4	25,6	18,9	9,8	15,0	11,1
31 Dudweiler	19.579	1,8	2,1	3,3	3,8	2,5	8,9	26,4	18,1	7,8	13,2	12,1
32 Jägersfreude	1.887	2,2	3,2	3,2	4,1	2,6	7,8	27,6	19,7	8,2	11,6	9,9
33 Herrensohr	2.111	1,8	2,3	4,1	4,8	3,8	8,1	22,7	20,0	8,9	12,6	11,0
341 Scheidt	3.329	2,0	2,1	3,0	4,0	2,1	8,9	26,6	18,6	9,3	12,1	11,3
342 Scheidtberg	765	1,8	1,8	3,0	5,1	2,4	4,4	18,0	23,9	8,2	14,1	17,1
34 Scheidt	4.094	2,0	2,1	3,0	4,2	2,2	8,0	25,0	19,6	9,1	12,5	12,4
3 Dudweiler	27.671	1,9	2,2	3,3	4,0	2,5	8,7	26,0	18,6	8,1	12,9	11,9
42 Schafbrücke	3.038	2,2	3,0	3,6	4,1	2,4	7,8	27,6	18,5	7,9	12,6	10,3
43 Bischmisheim	3.909	2,7	2,4	3,1	4,3	2,4	6,0	22,7	19,3	8,5	14,1	14,4
44 Ensheim	3.435	1,8	2,7	3,3	5,1	2,6	5,9	22,2	19,6	9,4	14,5	12,8
451 Brebach	675	2,7	2,8	4,3	4,9	3,6	6,8	31,7	22,7	7,3	8,0	5,3
452 Neufechingen	2.486	3,4	2,7	4,0	4,5	2,9	7,2	27,1	19,8	7,2	10,4	10,9
453 Fechingen	2.689	2,6	2,1	3,2	4,5	2,7	6,7	21,9	20,0	9,3	14,1	12,8
45 Brebach-Fechingen	5.850	2,9	2,4	3,7	4,5	2,9	6,9	25,2	20,2	8,2	11,8	11,1
46 Eschringen	1.199	1,5	2,7	3,4	4,0	1,8	5,3	21,4	18,0	10,4	17,3	14,2
471 Alt-Güdingen	3.302	2,1	2,8	3,4	4,7	2,5	5,8	22,0	19,2	8,6	14,1	14,9
472 Schönbach	1.862	1,8	2,0	3,0	3,5	1,7	6,9	23,6	19,4	9,5	15,9	12,7
47 Güdingen	5.164	2,0	2,5	3,2	4,3	2,2	6,2	22,6	19,3	8,9	14,7	14,1
48 Bübingen	3.606	2,1	2,5	4,0	4,9	2,5	4,3	21,2	19,9	9,3	15,1	14,3
4 Halberg	26.201	2,3	2,6	3,5	4,5	2,5	6,2	23,5	19,5	8,8	13,9	12,9
Saarbrücken	186.991	2,4	2,5	3,5	4,2	2,6	8,4	29,2	17,8	7,2	11,7	10,5

Quelle: Melderegister

Abb. 6: Altersstruktur der Bevölkerung am 31.12.2025 im Vergleich zu 1991
 (Bevölkerung am Ort der Hauptwohnung)

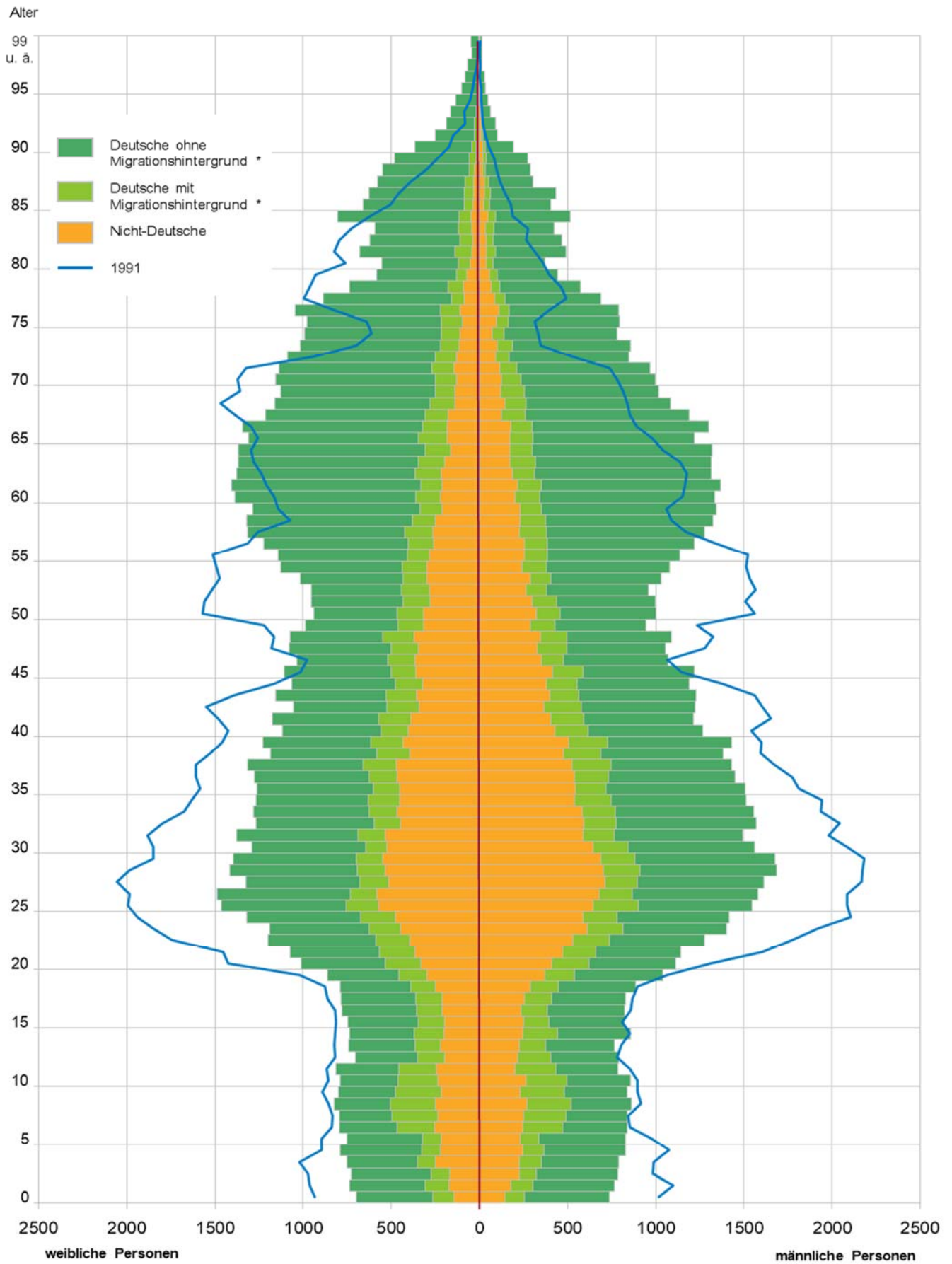

* Migrationshintergrund = Deutsche mit 2. Staatsangehörigkeit und/oder Geburtsland "nicht-deutsch" sowie Nicht-Deutsche

Anteil Nicht-Deutsche am 31.12.2025

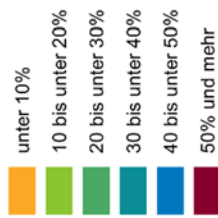

Höchster Wert: 78,5 % (139 Universität)
 Niedrigster Wert: 7,5 % (213 Neu-Aschbach)
 Saarbrücken insgesamt: 26,3 %

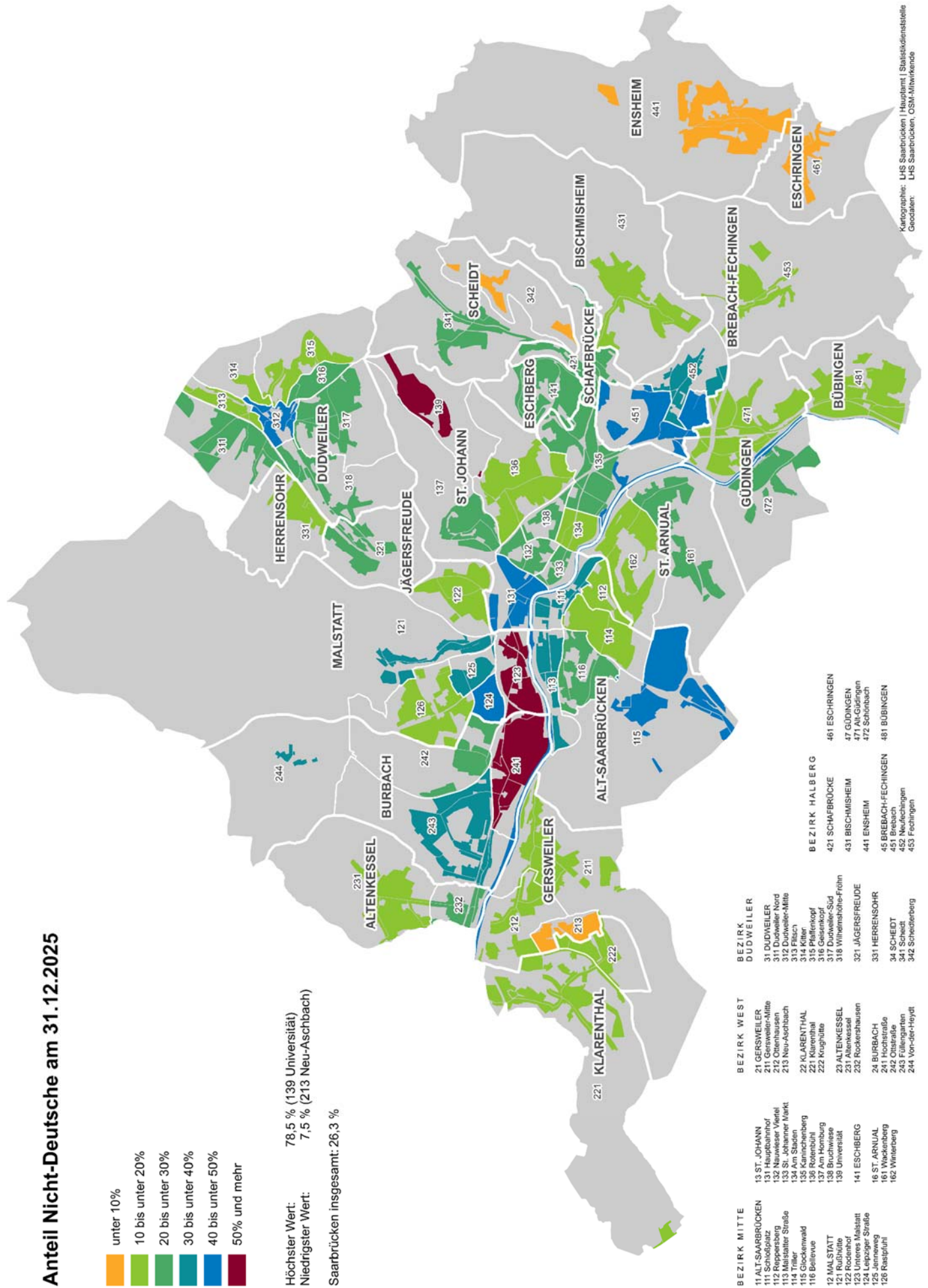

BEZIRK MITTE	BEZIRK WEST	BEZIRK HALBERG	BEZIRK DUDWEILER
11 ALTSAAERBRÜCKEN	21 GERSWEILER	231 ALTENKESSEL	31 DUDWEILER
111 Schloßplatz	211 Gersweiler-Mitte	232 Ruckershausen	311 Dudweiler Nord
112 Reppersberg	212 Otterhausen	233 Ruckershausen	312 Dudweiler-Mitte
113 Malstatter Straße	213 Neu-Aschbach	234 Burbach	313 Füllchen
114 Triller	221 Klarenthal	241 Hochstraße	314 Herrensohr
115 Glockenwald	222 Kraghütte	242 Otstraße	315 Herrensohr
116 Belvedere	223 Kraghütte	243 Füllengarten	316 Gersweiler
12 MALSTATT	23 ALTENKESSEL	244 Von-der-Hoydt	317 Dudweiler-Süd
121 Ruhühle	231 Allenkessel		318 Wilhelmshöhe-Frohn
122 Rodenhof	232 Ruckershausen		321 Jägersfreude
123 Unteres Malstatt	24 BURBACH		331 HERRENISOHR
124 Lupziger Straße	241 Hochstraße		34 SCHEIDT
125 Füllengarten	242 Otstraße		341 Scheidt
126 Rustplatt	161 Wickenberg		342 Scheitersberg
	162 Winterberg		

Kartographie: UHS Saarbrücken | Hauptamt | Statistikdienststelle
 Geodaten: UHS Saarbrücken, DSM-Mitwirkende

Tab. 13: Nicht-Deutsche am 31.12.2025

(Bevölkerung am Ort der Hauptwohnung)

Distrikt/ Stadtteil/ Bezirk	insgesamt				Nicht-Deutsche aus dem EU-Ausland				Nicht-Deutsche von außerhalb der EU		
	abs.	Anteil an der Bevöl- kerung	Veränderung gegen- über dem 31.12.2024		insgesamt		darunter		abs.	darunter	
			abs.	in %	abs.	in % von Sp. 1	Italien	Frank- reich		Türkei	außerh. Europas
	1	2	3	4	5	6	7	8	9	10	11
111 Schloßplatz	999	36,3	-125	-11,1	222	22,2	45	69	777	48	516
112 Reppersberg	236	12,4	21	9,8	83	35,2	14	22	153	7	107
113 Malstatter Straße	1.608	36,7	77	5,0	393	24,4	85	55	1.215	121	790
114 Triller	732	18,1	43	6,2	226	30,9	53	61	506	40	292
115 Glockenwald	1.064	43,0	18	1,7	107	10,1	27	26	957	24	512
116 Bellevue	1.652	29,3	-8	-0,5	340	20,6	59	66	1.312	66	770
11 Alt-Saarbrücken	6.291	29,7	26	0,4	1.371	21,8	283	299	4.920	306	2.987
121 Rußhütte	866	34,2	19	2,2	163	18,8	45	13	703	21	357
122 Rodenhof	1.091	17,5	29	2,7	297	27,2	86	46	794	27	484
123 Unteres Malstatt	3.846	55,1	131	3,5	685	17,8	129	54	3.161	158	2.187
124 Leipziger Straße	2.369	49,6	109	4,8	329	13,9	77	37	2.040	127	1.258
125 Jenneweg	1.864	39,7	43	2,4	289	15,5	107	17	1.575	75	836
126 Rastpfuhl	862	16,3	-44	-4,9	167	19,4	56	38	695	63	395
12 Malstatt	10.898	35,7	287	2,7	1.930	17,7	500	205	8.968	471	5.517
131 Hauptbahnhof	1.725	49,8	73	4,4	439	25,4	73	152	1.286	87	945
132 Nauwieser Viertel	1.798	28,9	-2	-0,1	541	30,1	95	190	1.257	76	848
133 St. Johanner Markt	751	29,5	57	8,2	219	29,2	49	62	532	20	384
134 Am Staden	879	19,0	64	7,9	311	35,4	54	122	568	21	404
135 Kaninchenberg	446	27,4	30	7,2	140	31,4	21	40	306	7	211
136 Rotenbühl	1.022	15,5	-5	-0,5	364	35,6	70	130	658	31	457
137 Am Homburg	1.101	26,8	25	2,3	302	27,4	54	79	799	40	550
138 Bruchwiese	629	24,8	-2	-0,3	201	32,0	21	73	428	17	241
139 Universität	487	78,5	15	3,2	140	28,7	31	50	347	20	290
13 St. Johann	8.838	27,3	255	3,0	2.657	30,1	468	898	6.181	319	4.330
14 Eschberg	1.730	25,3	43	2,5	274	15,8	48	65	1.456	45	998
161 Wackenberg	904	22,7	-39	-4,1	254	28,1	95	34	650	9	354
162 Winterberg	1.018	18,2	-14	-1,4	300	29,5	59	95	718	25	442
16 St. Arnual	1.922	20,1	-53	-2,7	554	28,8	154	129	1.368	34	796
1 Mitte	29.679	29,6	558	1,9	6.786	22,9	1.453	1.596	22.893	1.175	14.628
211 Gersweiler-Mitte	565	19,2	16	2,9	208	36,8	124	13	357	26	249
212 Ottenhausen	278	12,2	12	4,5	118	42,4	58	19	160	19	76
213 Neu-Aschbach	79	7,5	2	2,6	54	68,4	32	8	25	6	11
21 Gersweiler	922	14,7	30	3,4	380	41,2	214	40	542	51	336
221 Klarenthal	455	11,1	15	3,4	175	38,5	103	27	280	84	87
222 Krughütte	167	13,5	-7	-4,0	72	43,1	40	4	95	10	34
22 Klarenthal	622	11,7	8	1,3	247	39,7	143	31	375	94	121
231 Altenkessel	707	15,8	6	0,9	230	32,5	141	18	477	52	309
232 Rockershausen	267	25,6	-6	-2,2	54	20,2	28	7	213	46	103
23 Altenkessel	974	17,7	0	0,0	284	29,2	169	25	690	98	412
241 Hochstraße	3.206	51,1	53	1,7	738	23,0	177	30	2.468	155	1.648
242 Ottstraße	1.203	29,1	21	1,8	249	20,7	91	23	954	52	628
243 Füllengarten/ 244 Von-der-Heydt	1.795	34,7	-3	-0,2	517	28,8	138	34	1.278	115	752
24 Burbach	6.204	39,8	71	1,2	1.504	24,2	406	87	4.700	322	3.028
2 West	8.722	26,7	2.589	42,2	2.415	27,7	932	183	6.307	565	3.897
311 Dudweiler-Nord	613	22,7	-8.000	-92,9	140	22,8	41	20	473	22	250
312 Dudweiler-Mitte	1.191	41,2	581	95,2	237	19,9	90	66	954	65	592
313 Flitsch	195	15,2	-923	-82,6	65	33,3	25	9	130	10	55
314 Kitten	134	16,7	-55	-29,1	43	32,1	16	4	91	4	64
315 Pfaffenkopf	535	18,0	406	314,7	122	22,8	44	19	413	12	247
316 Geisenkopf	571	26,2	37	6,9	134	23,5	22	35	437	18	263
317 Dudweiler-Süd	1.435	27,9	903	169,7	364	25,4	71	95	1.071	49	749
318 Wilhelmshöhe-Fröhn	331	20,5	-1.126	-77,3	81	24,5	23	8	250	17	114
31 Dudweiler	5.005	25,6	4.683	1454,3	1.186	23,7	332	256	3.819	197	2.334
32 Jägersfreude	405	21,5	-4.486	-91,7	89	22,0	34	11	316	20	178
33 Herrensohr	292	13,8	-105	-26,4	117	40,1	55	9	175	4	100
341 Scheidt	712	21,4	449	170,7	176	24,7	48	40	536	14	349
342 Scheidterberg	60	7,8	-638	-91,4	19	31,7	6	1	41	2	16
34 Scheidt	772	18,9	714	1231,0	195	25,3	54	41	577	16	365
3 Dudweiler	6.474	23,4	5.718	756,3	1.587	24,5	475	317	4.887	237	2.977
42 Schafbrücke	733	24,1	-5.574	-88,4	166	22,6	55	33	567	26	353
43 Bischmisheim	472	12,1	-251	-34,7	132	28,0	37	20	340	31	150
44 Ensheim	331	9,6	-128	-27,9	149	45,0	77	26	182	1	65
451 Brebach	329	48,7	10	3,1	70	21,3	12	10	259	25	140
452 Neufechingen	800	32,2	473	144,6	192	24,0	75	19	608	124	238
453 Fechingen	349	13,0	-425	-54,9	122	35,0	49	19	227	29	87
45 Brebach-Fechingen	1.478	25,3	1.145	343,8	384	26,0	136	48	1.094	178	465
46 Eschringen	115	9,6	-1.319	-92,0	55	47,8	21	11	60	3	27
471 Alt-Güdingen	456	13,8	337	283,2	192	42,1	76	26	264	28	123
472 Schönbach	414	22,2	-31	-7,0	93	22,5	25	16	321	14	107
47 Güdingen	870	16,8	469	117,0	285	32,8	101	42	585	42	230
48 Bübingen	376	10,4	-470	-55,6	167	44,4	76	41	209	13	84
4 Halberg	4.375	16,7	3.990	1036,4	1.338	30,6	503	221	3.037	294	1.374
Saarbrücken	49.250	26,3	44.965	1049,4	12.126	24,6	3.363	2.317	37.124	2.271	22.876

Quelle: Melderegister

Abb. 7: Anteil Nicht-Deutscher bzw. der drei häufigsten nicht-deutschen Staatsangehörigkeiten an der Bevölkerung in Saarbrücken und nach Stadtteilen am 31.12.2025
(in % der Bevölkerung je Stadtteil)

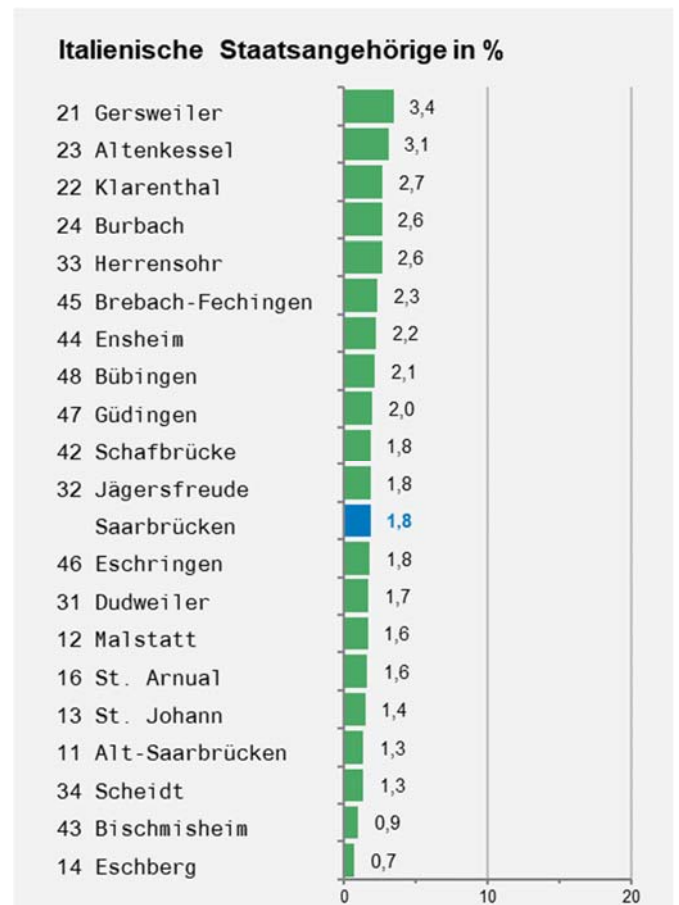
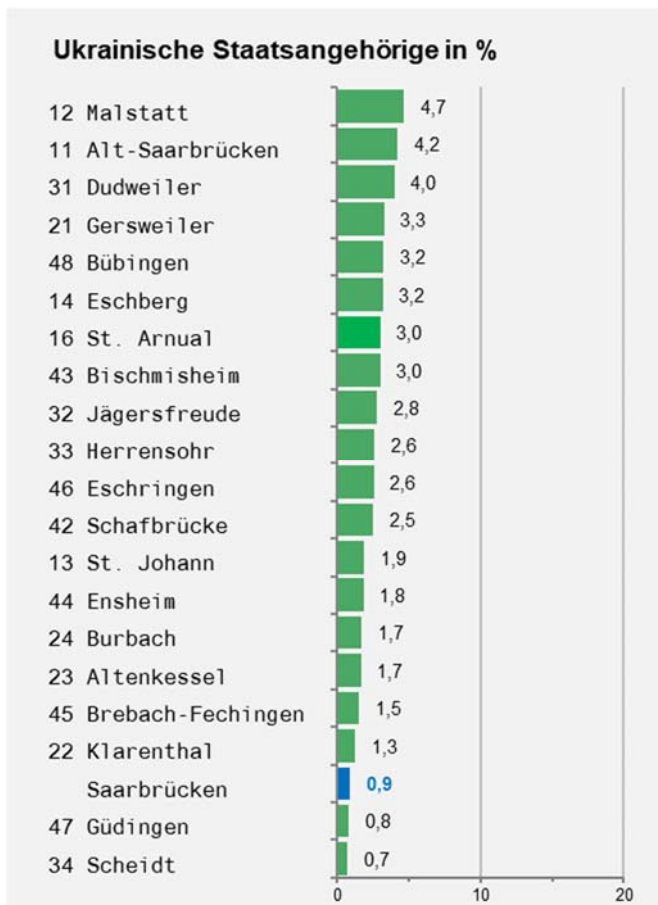
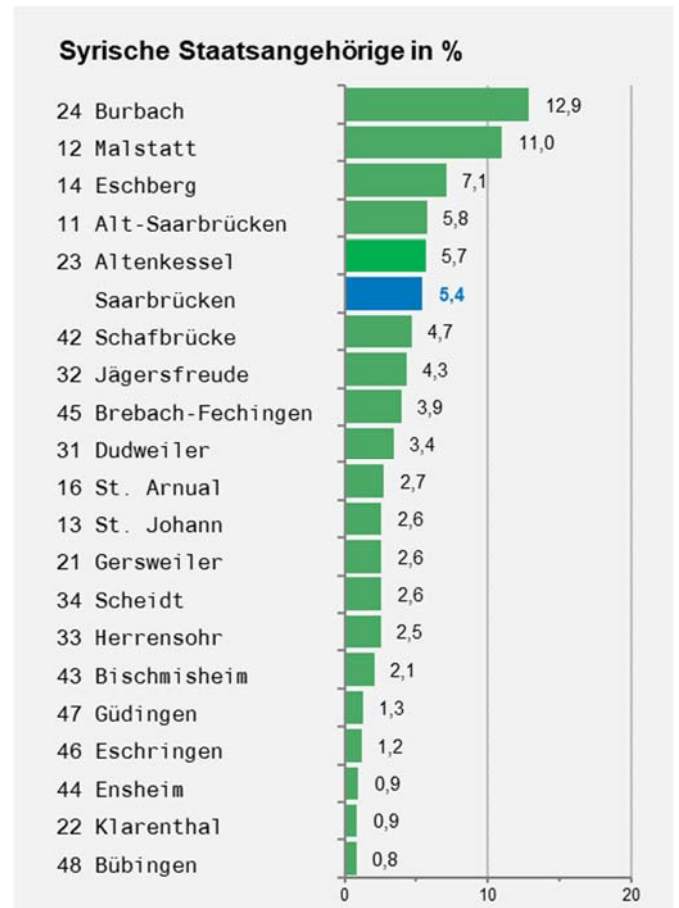
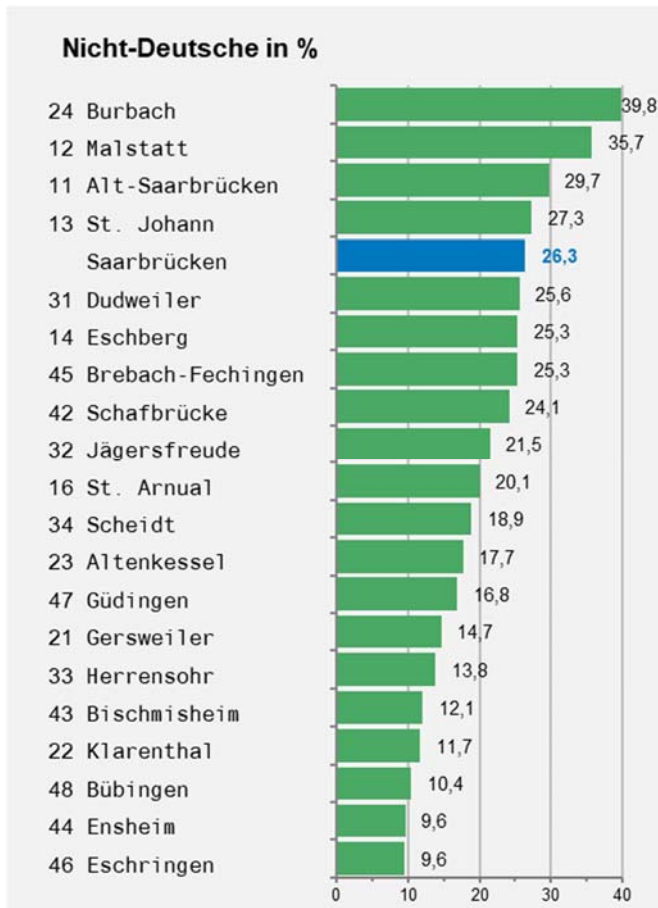

Tab. 14: Nicht-Deutsche nach Staatsangehörigkeit am 31.12.2025

(Bevölkerung am Ort der Hauptwohnung)

Staatsangehörigkeit ¹⁾	Bestand am 31.12.2025								Veränderung geg. 31.12.2024	
	insg.	dar. weibl.	im Alter von		ledig	in Sbr. seit mind. 8 J.	Anteil an Bevölkerung insg.	Anteil an Nicht-Deut- schen insg.		
			unter 18 J.	60 J. u. älter						
	abs.	in % v. insgesamt				in %		abs.	in %	
1. Europa										
albanisch	369	50,4	20,3	5,1	43,6	22,5	0,2	0,7	1	0,3
belgisch	118	39,8	3,4	16,9	74,6	57,6	0,1	0,2	-3	-2,5
bosnisch-herzegowinisch	717	44,2	8,5	24,1	30,1	62,8	0,4	1,5	-44	-5,8
britisch	116	44,0	3,4	22,4	64,7	41,4	0,1	0,2	-30	-20,5
bulgarisch	1.244	49,3	20,9	10,0	55,1	39,8	0,7	2,5	-52	-4,0
dänisch	38	39,5	7,9	28,9	55,3	60,5	0,0	0,1	4	11,8
estnisch	14	50,0	7,1	28,6	35,7	42,9	0,0	0,0	-7	-33,3
finnisch	29	55,2	0,0	10,3	72,4	20,7	0,0	0,1	1	3,6
französisch	2.317	55,7	3,8	27,2	61,5	61,0	1,2	4,7	-13	-0,6
griechisch	299	43,8	6,7	19,7	56,2	49,2	0,2	0,6	-4	-1,3
irisch	40	62,5	2,5	20,0	67,5	52,5	0,0	0,1	-4	-9,1
isländisch	12	33,3	0,0	41,7	50,0	91,7	0,0	0,0	-1	-7,7
italienisch	3.363	44,1	4,1	33,7	40,4	72,4	1,8	6,8	-48	-1,4
jugoslawisch *	96	52,1	3,1	43,8	34,4	93,8	0,1	0,2	-7	-6,8
kosovarisch	416	50,5	14,2	8,9	34,6	46,9	0,2	0,8	-27	-6,1
kroatisch	392	45,4	14,0	20,7	46,4	54,1	0,2	0,8	13	3,4
lettisch	59	52,5	13,6	18,6	45,8	67,8	0,0	0,1	-5	-7,8
litauisch	101	68,3	5,9	18,8	53,5	64,4	0,1	0,2	-3	-2,9
luxemburgisch	326	41,7	3,4	13,5	79,4	49,4	0,2	0,7	-1	-0,3
mazedonisch	141	47,5	18,4	14,2	39,0	56,0	0,1	0,3	3	2,2
moldauisch	86	59,3	30,2	18,6	46,5	34,9	0,0	0,2	3	3,6
montenegrinisch	31	51,6	16,1	0,0	64,5	32,3	0,0	0,1	0	0,0
niederländisch	130	38,5	11,5	26,2	52,3	44,6	0,1	0,3	-1	-0,8
norwegisch	25	52,0	0,0	28,0	72,0	52,0	0,0	0,1	-1	-3,8
österreichisch	244	52,5	3,7	37,3	38,9	64,3	0,1	0,5	-11	-4,3
polnisch	1.014	53,9	7,6	18,1	44,6	61,1	0,5	2,1	-24	-2,3
portugiesisch	168	49,4	13,1	17,9	53,6	61,9	0,1	0,3	3	1,8
rumänisch	2.806	48,6	18,5	5,1	57,5	34,0	1,5	5,7	61	2,2
russisch	934	62,4	5,7	25,2	32,3	61,1	0,5	1,9	-4	-0,4
schwedisch	128	40,6	25,8	9,4	60,9	31,3	0,1	0,3	17	15,3
schweizerisch	94	52,1	7,4	27,7	58,5	56,4	0,1	0,2	8	9,3
serbisch	350	46,9	13,4	9,4	44,3	39,1	0,2	0,7	-9	-2,5
serbisch und montenegrinisch *	55	50,9	18,2	14,5	56,4	89,1	0,0	0,1	-4	-6,8
slowakisch	614	49,5	36,3	2,8	64,3	22,1	0,3	1,2	7	1,2
slowenisch	44	52,3	29,5	22,7	65,9	40,9	0,0	0,1	-3	-6,4
spanisch	530	50,0	8,9	8,7	72,3	45,3	0,3	1,1	-7	-1,3
tschechisch	91	51,6	17,6	13,2	62,6	50,5	0,0	0,2	-4	-4,2
türkisch	2.271	46,9	4,9	19,8	28,0	61,4	1,2	4,6	-23	-1,0
ukrainisch	5.629	59,1	22,5	18,6	43,3	9,0	3,0	11,4	592	11,8
ungarisch	809	52,0	13,8	8,4	58,7	36,3	0,4	1,6	10	1,3
weißrussisch	87	64,4	9,2	25,3	28,7	55,2	0,0	0,2	-4	-4,4
zyprisch	12	50,0	16,7	8,3	66,7	25,0	0,0	0,0	1	9,1
sonstige	15	53,3	6,7	33,3	40,0	73,3	0,0	0,0	1	7,1
insgesamt	26.374	51,5	13,1	18,8	47,3	43,8	14,1	53,6	381	1,5
2. Afrika										
ägyptisch	215	36,7	9,8	2,3	66,5	19,1	0,1	0,4	13	6,4
algerisch	277	44,8	13,7	10,8	34,7	46,6	0,1	0,6	-2	-0,7
äthiopisch	26	61,5	26,9	0,0	73,1	26,9	0,0	0,1	-2	-7,1
beninisch	13	53,8	7,7	7,7	61,5	30,8	0,0	0,0	2	18,2
burkinisch	14	28,6	7,1	7,1	78,6	35,7	0,0	0,0	1	7,7
eritreisch	463	39,5	33,7	0,4	67,6	34,1	0,2	0,9	-11	-2,3
gabunisch	15	53,3	0,0	6,7	73,3	46,7	0,0	0,0	-1	-6,3
ghanaisch	454	55,9	20,3	19,8	55,3	51,1	0,2	0,9	3	0,7
guineisch	30	30,0	6,7	0,0	76,7	30,0	0,0	0,1	-2	-6,3
ivorisch	46	50,0	26,1	6,5	63,0	28,3	0,0	0,1	-2	-4,2
kamerunisch	476	48,5	10,7	1,1	77,9	13,2	0,3	1,0	82	20,8
kenianisch	46	65,2	15,2	4,3	58,7	34,8	0,0	0,1	4	9,5
kongolesisch (Dem. Rep.)	29	51,7	13,8	17,2	62,1	37,9	0,0	0,1	-4	-12,1
kongolesisch (Rep.)	21	42,9	0,0	9,5	76,2	23,8	0,0	0,0	-1	-4,5
libysch	27	44,4	29,6	11,1	51,9	37,0	0,0	0,1	-3	-10,0
madagassisch	93	61,3	4,3	1,1	84,9	8,6	0,0	0,2	19	25,7
malisch	14	28,6	28,6	14,3	42,9	64,3	0,0	0,0	-3	-17,6
marokkanisch	502	44,0	9,6	4,6	49,2	28,5	0,3	1,0	-4	-0,8
nigerianisch	217	47,0	36,9	6,5	62,7	20,3	0,1	0,4	5	2,4
nigrisch	12	58,3	41,7	0,0	66,7	8,3	0,0	0,0	2	20,0
senegalesisch	28	28,6	14,3	10,7	57,1	57,1	0,0	0,1	-3	-9,7
simbabweisch	22	63,6	36,4	0,0	95,5	18,2	0,0	0,0	3	15,8
somalisch	37	35,1	13,5	5,4	35,1	16,2	0,0	0,1	10	37,0
südafrikanisch	32	50,0	9,4	6,3	53,1	59,4	0,0	0,1	0	0,0
tansanisch	10	50,0	10,0	30,0	50,0	60,0	0,0	0,0	0	0,0
togoisch	103	47,6	0,0	9,7	59,2	31,1	0,1	0,2	2	2,0
tunesisch	257	39,3	7,8	5,8	35,8	25,7	0,1	0,5	23	9,8
ugandisch	13	46,2	7,7	7,7	69,2	15,4	0,0	0,0	1	8,3
sonstige	86	38,4	10,5	4,7	58,1	25,6	0,0	0,2	-1	-1,1
insgesamt	3.578	45,8	16,5	6,4	59,0	30,4	1,9	7,3	131	3,8

Quelle: Melderegister

1) Besetzungszahlen von mind. 10 Personen werden einzeln und solche unter 10 Personen zusammengefasst unter „Sonstige“ je Erdteil nachgewiesen.

* Zurzeit noch vorkommende historische Staatsangehörigkeiten im Melderegister.

Fortsetzung Tab. 14: Nicht-Deutsche nach Staatsangehörigkeit am 31.12.2025

(Bevölkerung am Ort der Hauptwohnung)

Staatsangehörigkeit ¹⁾	Bestand am 31.12.2025								Veränderung geg. 31.12.2024	
	insg.	dar. weibl.	im Alter von		ledig	in Sbr. seit mind. 8 J.	Anteil an Bevölke- rung insg.	Anteil an Nicht-Deut- schen insg.		
			unter 18 J.	60 J. u. äl- ter						
	abs.	in % v. insgesamt					in %		abs.	in %
3. Amerika										
amerikanisch	407	41,3	3,9	18,4	58,7	47,9	0,2	0,8	-7	-1,7
argentinisch	17	47,1	5,9	17,6	76,5	52,9	0,0	0,0	0	0,0
bolivianisch	11	63,6	9,1	9,1	81,8	27,3	0,0	0,0	1	10,0
brasilianisch	156	62,8	1,9	9,6	46,8	41,7	0,1	0,3	-16	-9,3
chilenisch	36	41,7	5,6	13,9	55,6	27,8	0,0	0,1	4	12,5
dominikanisch	29	37,9	3,4	0,0	27,6	37,9	0,0	0,1	1	3,6
ecuadorianisch	18	61,1	0,0	0,0	61,1	22,2	0,0	0,0	-2	-10,0
kanadisch	82	51,2	6,1	12,2	64,6	47,6	0,0	0,2	-2	-2,4
kolumbianisch	92	42,4	7,6	5,4	57,6	34,8	0,0	0,2	-7	-7,1
kubanisch	26	57,7	0,0	11,5	11,5	50,0	0,0	0,1	1	4,0
mexikanisch	267	56,6	5,6	2,2	75,3	8,6	0,1	0,5	27	11,3
peruanisch	29	69,0	3,4	10,3	65,5	31,0	0,0	0,1	0	0,0
venezolanisch	23	52,2	4,3	21,7	39,1	13,0	0,0	0,0	4	21,1
sonstige	47	55,3	8,5	10,6	40,4	27,7	0,0	0,1	6	14,6
insgesamt	1.240	50,2	4,6	11,0	58,9	34,6	0,7	2,5	10	0,8
4. Asien										
afghanisch	791	31,4	20,6	2,5	58,0	28,6	0,4	1,6	36	4,8
armenisch	23	65,2	0,0	21,7	43,5	17,4	0,0	0,0	1	4,5
aserbaidshianisch	115	45,2	8,7	17,4	48,7	33,0	0,1	0,2	12	11,7
bangladeschisch	73	31,5	9,6	0,0	53,4	16,4	0,0	0,1	6	9,0
chinesisch	887	50,5	4,2	4,4	70,2	24,5	0,5	1,8	-8	-0,9
georgisch	223	53,8	8,5	9,4	49,3	40,8	0,1	0,5	5	2,3
indisch	1.390	39,2	4,0	0,9	74,3	8,4	0,7	2,8	223	19,1
indonesisch	167	48,5	3,6	4,2	58,1	40,1	0,1	0,3	-7	-4,0
irakisch	405	41,2	18,3	6,9	49,6	45,7	0,2	0,8	-24	-5,6
iranisch	588	44,9	8,0	13,1	51,0	25,2	0,3	1,2	-20	-3,3
israelisch	54	51,9	5,6	14,8	46,3	40,7	0,0	0,1	1	1,9
japanisch	143	55,9	4,9	10,5	55,9	51,0	0,1	0,3	-1	-0,7
jemenitisch	64	35,9	9,4	4,7	56,3	4,7	0,0	0,1	8	14,3
jordanisch	88	51,1	15,9	6,8	52,3	30,7	0,0	0,2	17	23,9
kasachisch	146	52,1	4,8	17,1	31,5	62,3	0,1	0,3	9	6,6
kirgisisch	63	60,3	11,1	30,2	36,5	61,9	0,0	0,1	-1	-1,6
koreanisch (Dem. Volksrep., Nord)	20	55,0	0,0	30,0	55,0	85,0	0,0	0,0	1	5,3
koreanisch (Rep., Süd)	309	61,8	12,3	4,2	57,6	33,0	0,2	0,6	12	4,0
libanesisch	235	42,6	11,1	12,3	44,3	40,4	0,1	0,5	19	8,8
malaysisch	29	31,0	3,4	3,4	79,3	58,6	0,0	0,1	0	0,0
mongolisch	10	100,0	0,0	0,0	90,0	20,0	0,0	0,0	10	.
myanmarisch	10	60,0	0,0	0,0	60,0	10,0	0,0	0,0	10	.
nepalesisch	44	31,8	2,3	0,0	70,5	9,1	0,0	0,1	-1	-2,2
pakistanisch	490	35,1	9,2	3,9	60,2	16,5	0,3	1,0	59	13,7
philippinisch	74	78,4	2,7	13,5	27,0	41,9	0,0	0,2	3	4,2
sri-lankisch	230	47,4	0,0	39,1	15,7	76,5	0,1	0,5	-2	-0,9
syrisch	10.181	41,2	31,4	4,1	50,3	29,6	5,4	20,7	-14	-0,1
tadschikisch	68	32,4	20,6	0,0	72,1	1,5	0,0	0,1	6	9,7
thailändisch	230	85,2	2,2	24,3	22,6	62,2	0,1	0,5	6	2,7
usbekisch	98	35,7	1,0	19,4	49,0	37,8	0,1	0,2	14	16,7
vietnamesisch	353	50,7	11,9	8,2	50,7	25,2	0,2	0,7	39	12,4
sonstige	117	41,0	13,7	5,1	54,7	35,9	0,1	0,2	-4	-3,3
insgesamt	17.718	42,9	21,7	5,6	53,1	29,4	9,5	36,0	403	2,3
5. Australien/Ozeanien										
australisch	34	44,1	2,9	8,8	70,6	50,0	0,0	0,1	3	9,7
sonstige ¹⁾	8	12,5	0,0	0,0	62,5	37,5	0,0	0,0	1	14,3
insgesamt	42	38,1	2,4	7,1	69,0	47,6	0,0	0,1	4	10,5
6. Staatenlos o. ä.	298	38,9	26,5	8,7	52,7	44,0	0,2	0,6	-5	-1,7
insgesamt	49.250	47,9	16,3	12,9	50,6	37,4	26,3	100,0	924	1,9

Quelle: Melderegister

1) Besetzungszahlen von mind. 10 Personen werden einzeln und solche unter 10 Personen zusammengefasst unter „Sonstige“ je Erdteil nachgewiesen. 2025 gab es 160 nicht-deutsche Staatsangehörigkeiten (einschl. Anmerkung).

* Zurzeit noch vorkommende historische Staatsangehörigkeiten im Melderegister.

Tab. 15: Bevölkerung mit Migrationshintergrund¹⁾ am 31.12.2025 – absolut

(Bevölkerung am Ort der Hauptwohnung)

Distrikt/ Stadtteil/ Bezirk	insgesamt	Deutsche ohne Migra- tionshinter- grund	persönlicher Migrationshintergrund					häuslicher Migrationshintergrund ²⁾			
			Deutsche			Nicht-Deutsche		Personen mit Migra- tionshinter- grund insg. (Sp. 3+6)	Deutsche ohne Migra- tionshinter- grund		Personen insg. in HH mit Migra- tionshinter- grund (Sp.8+9+10)
			insgesamt	darunter		insgesamt	darunter im Ausland ge- boren		unter 18 Jahre	18 Jahre und älter	
				im Ausland geboren	aus ehem. UdSSR (u.a. Spät- ausiedler)						
1	2	3	4	5	6	7	8	9	10	11	
111 Schloßplatz	2.749	1.312	438	252	42	999	944	1.437	48	78	1.563
112 Reppersberg	1.907	1.458	213	123	24	236	209	449	37	101	587
113 Malstatter Straße	4.378	1.977	793	464	131	1.608	1.422	2.401	96	131	2.628
114 Triller	4.037	2.737	568	305	105	732	678	1.300	82	205	1.587
115 Glockenwald	2.476	947	465	315	227	1.064	897	1.529	65	89	1.683
116 Bellevue	5.631	3.185	794	457	173	1.652	1.486	2.446	144	248	2.838
11 Alt-Saarbrücken	21.178	11.616	3.271	1.916	702	6.291	5.636	9.562	472	852	10.886
121 Rußhütte	2.532	1.338	328	157	39	866	750	1.194	65	76	1.335
122 Rodenhof	6.234	4.156	987	641	222	1.091	955	2.078	109	225	2.412
123 Unteres Malstatt	6.985	1.917	1.222	639	202	3.846	3.361	5.068	153	153	5.374
124 Leipziger Straße	4.778	1.541	868	495	226	2.369	2.031	3.237	102	114	3.453
125 Jenneweg	4.690	2.043	783	464	236	1.864	1.655	2.647	123	151	2.921
126 Rastpfuhl	5.291	3.612	817	480	166	862	726	1.679	146	224	2.049
12 Malstatt	30.510	14.607	5.005	2.876	1.091	10.898	9.478	15.903	698	943	17.544
131 Hauptbahnhof	3.466	1.279	462	252	69	1.725	1.617	2.187	40	116	2.343
132 Nauwieser Viertel	6.224	3.647	779	403	99	1.798	1.704	2.577	80	223	2.880
133 St. Johanner Markt	2.550	1.525	274	142	25	751	721	1.025	25	90	1.140
134 Am Staden	4.619	3.186	554	298	88	879	815	1.433	90	223	1.746
135 Kaninchenberg	1.628	926	256	154	38	446	411	702	30	69	801
136 Rotenbühl	6.573	4.783	768	458	112	1.022	953	1.790	136	373	2.299
137 Am Homburg	4.113	2.571	441	254	55	1.101	1.029	1.542	69	166	1.777
138 Bruchwiese	2.536	1.412	495	323	108	629	577	1.124	52	99	1.275
139 Universität	620	98	35	19	1	487	480	522		32	554
13 St. Johann	32.329	19.427	4.064	2.303	595	8.838	8.307	12.902	522	1.391	14.815
14 Eschberg	6.829	3.702	1.397	964	455	1.730	1.554	3.127	171	283	3.581
161 Wackenberg	3.991	2.526	561	319	104	904	796	1.465	85	154	1.704
162 Winterberg	5.591	3.912	661	404	112	1.018	946	1.679	114	260	2.053
16 St. Arnual	9.582	6.438	1.222	723	216	1.922	1.742	3.144	199	414	3.757
1 Mitte	100.428	55.790	14.959	8.782	3.059	29.679	26.717	44.638	2.062	3.883	50.583
211 Gersweiler-Mitte	2.942	1.938	439	213	55	565	458	1.004	96	141	1.241
212 Ottenhausen	2.283	1.733	272	124	39	278	230	550	50	98	698
213 Neu-Aschbach	1.053	858	116	50	28	79	56	195	29	48	272
21 Gersweiler	6.278	4.529	827	387	122	922	744	1.749	175	287	2.211
221 Klarenthal	4.083	3.137	491	237	111	455	366	946	98	170	1.214
222 Krughütte	1.239	900	172	95	44	167	136	339	30	49	418
22 Klarenthal	5.322	4.037	663	332	155	622	502	1.285	128	219	1.632
231 Altenkessel	4.464	3.260	497	235	89	707	586	1.204	88	155	1.447
232 Rockershausen	1.045	615	163	65	23	267	219	430	34	46	510
23 Altenkessel	5.509	3.875	660	300	112	974	805	1.634	122	201	1.957
241 Hochstraße	6.274	2.185	883	441	147	3.206	2.767	4.089	130	125	4.344
242 Ottstraße	4.128	2.264	661	386	154	1.203	1.020	1.864	119	128	2.111
243 Füllengarten/ 244 Von-der-Heydt	5.180	2.698	687	342	131	1.795	1.543	2.482	132	171	2.785
24 Burbach	15.582	7.147	2.231	1.169	432	6.204	5.330	8.435	381	424	9.240
2 West	32.691	19.588	4.381	2.188	821	8.722	7.381	13.103	806	1.131	15.040
311 Dudweiler-Nord	2.706	1.671	422	259	139	613	550	1.035	77	94	1.206
312 Dudweiler-Mitte	2.888	1.321	376	189	53	1.191	1.100	1.567	66	72	1.705
313 Flitsch	1.280	938	147	82	52	195	164	342	34	43	419
314 Kitten	804	574	96	53	18	134	112	230	22	37	289
315 Pfaffenkopf	2.968	2.097	336	206	104	535	470	871	69	97	1.037
316 Geisenkopf	2.179	1.377	231	138	68	571	507	802	29	62	893
317 Dudweiler-Süd	5.136	3.178	523	310	95	1.435	1.342	1.958	95	175	2.228
318 Wilhelmshöhe-Fröhn	1.618	1.117	170	97	41	331	288	501	37	59	597
31 Dudweiler	19.579	12.273	2.301	1.334	570	5.005	4.533	7.306	429	639	8.374
32 Jägersfreude	1.887	1.307	175	87	28	405	358	580	26	70	676
33 Herrensohr	2.111	1.566	253	125	60	292	256	545	56	89	690
341 Scheidt	3.329	2.271	346	195	55	712	659	1.058	73	147	1.278
342 Scheidterberg	765	612	93	53	13	60	54	153	11	41	205
34 Scheidt	4.094	2.883	439	248	68	772	713	1.211	84	188	1.483
3 Dudweiler	27.671	18.029	3.168	1.794	726	6.474	5.860	9.642	595	986	11.223
42 Schafbrücke	3.038	1.901	404	246	77	733	644	1.137	79	125	1.341
43 Bischmisheim	3.909	3.021	416	220	56	472	407	888	79	175	1.142
44 Ensheim	3.435	2.781	323	156	60	331	275	654	68	154	876
451 Brebach	675	258	88	41	3	329	293	417	12	26	455
452 Neufechingen	2.486	1.327	359	162	27	800	681	1.159	71	97	1.327
453 Fechingen	2.689	1.973	367	216	67	349	303	716	74	127	917
45 Brebach-Fechingen	5.850	3.558	814	419	97	1.478	1.277	2.292	157	250	2.699
46 Eschringen	1.199	1.002	82	38	7	115	93	197	26	70	293
471 Alt-Güdingen	3.302	2.405	441	225	62	456	376	897	79	182	1.158
472 Schönbach	1.862	1.190	258	142	73	414	380	672	30	76	778
47 Güdingen	5.164	3.595	699	367	135	870	756	1.569	109	258	1.936
48 Bübingen	3.606	2.812	418	219	70	376	317	794	96	182	1.072
4 Halberg	26.201	18.670	3.156	1.665	502	4.375	3.769	7.531	614	1.214	9.359
Saarbrücken	186.991	112.077	25.664	14.429	5.108	49.250	43.727	74.914	4.077	7.214	86.205

Quelle: Melderegister

1) Migrationshintergrund = Deutsche mit 2. Staatsangehörigkeit und/oder Geburtsland „nicht-deutsch“ sowie Nicht-Deutsche

2) Im Haushalt mind. 1 Person mit Migrationshintergrund

Tab. 16: Bevölkerung mit Migrationshintergrund¹⁾ am 31.12.2025 – in %
(Bevölkerung am Ort der Hauptwohnung)

Distrikt/ Stadtteil/ Bezirk	insgesamt	Deutsche ohne Migrati- onshinter- grund	persönlicher Migrationshintergrund					häusl.Migrationshintergrund ²⁾		
			Deutsche			Nicht-Deutsche		Personen mit Migrations- hintergrund insg (Sp. 3+6)	18 Jahre und älter	Personen insg. in HH mit Migrations-hin- tergrund (Sp.8+9+10)
			insgesamt	darunter		insgesamt	darunter im Ausland ge- boren			
				im Ausland geboren	aus ehem. UdSSR (u.a. Spät-aus- siedler)					
1	2	3	4	5	6	7	8	9	10	
111 Schloßplatz	2.749	47,7	15,9	57,5	9,6	36,3	94,5	52,3	9,6	56,9
112 Reppersberg	1.907	76,5	11,2	57,7	11,3	12,4	88,6	23,5	9,5	30,8
113 Malstatter Straße	4.378	45,2	18,1	58,5	16,5	36,7	88,4	54,8	11,5	60,0
114 Triller	4.037	67,8	14,1	53,7	18,5	18,1	92,6	32,2	10,5	39,3
115 Glockenwald	2.476	38,2	18,8	67,7	48,8	43,0	84,3	61,8	16,3	68,0
116 Bellevue	5.631	56,6	14,1	57,6	21,8	29,3	90,0	43,4	12,3	50,4
11 Alt-Saarbrücken	21.178	54,8	15,4	58,6	21,5	29,7	89,6	45,2	11,4	51,4
121 Rußhütte	2.532	52,8	13,0	47,9	11,9	34,2	86,6	47,2	10,5	52,7
122 Rodenhof	6.234	66,7	15,8	64,9	22,5	17,5	87,5	33,3	8,0	38,7
123 Unteres Malstatt	6.985	27,4	17,5	52,3	16,5	55,1	87,4	72,6	16,0	76,9
124 Leipziger Straße	4.778	32,3	18,2	57,0	26,0	49,6	85,7	67,7	14,0	72,3
125 Jenneweg	4.690	43,6	16,7	59,3	30,1	39,7	88,8	56,4	13,4	62,3
126 Rastpfuhl	5.291	68,3	15,4	58,8	20,3	16,3	84,2	31,7	10,2	38,7
12 Malstatt	30.510	47,9	16,4	57,5	21,8	35,7	87,0	52,1	11,2	57,5
131 Hauptbahnhof	3.466	36,9	13,3	54,5	14,9	49,8	93,7	63,1	12,2	67,6
132 Nauwieser Viertel	6.224	58,6	12,5	51,7	12,7	28,9	94,8	41,4	8,3	46,3
133 St. Johanner Markt	2.550	59,8	10,7	51,8	9,1	29,5	96,0	40,2	7,5	44,7
134 Am Staden	4.619	69,0	12,0	53,8	15,9	19,0	92,7	31,0	9,8	37,8
135 Kaninchenberg	1.628	56,9	15,7	60,2	14,8	14,8	92,2	43,1	10,7	49,2
136 Rotenbühl	6.573	72,8	11,7	59,6	14,6	15,5	93,2	27,2	10,6	35,0
137 Am Homburg	4.113	62,5	10,7	57,6	12,5	26,8	93,5	37,5	9,1	43,2
138 Bruchwiese	2.536	55,7	19,5	65,3	21,8	24,8	91,7	44,3	10,7	50,3
139 Universität	620	15,8	5,6	54,3	2,9	78,5	98,6	84,2	32,7	89,4
13 St. Johann	32.329	60,1	12,6	56,7	14,6	27,3	94,0	39,9	9,8	45,8
14 Eschberg	6.829	54,2	20,5	69,0	32,6	25,3	89,8	45,8	12,3	52,4
161 Wackenberg	3.991	63,3	14,1	56,9	18,5	22,7	88,1	36,7	9,5	22,7
162 Winterberg	5.591	70,0	11,8	61,1	16,9	18,2	92,9	30,0	9,6	36,7
16 St. Annual	9.582	67,2	12,8	59,2	17,7	20,1	90,6	32,8	9,5	39,2
1 Mitte	100.428	55,6	14,9	58,7	20,4	29,6	90,0	44,4	10,7	50,4
211 Gersweiler-Mitte	2.942	65,9	14,9	48,5	12,5	19,2	81,1	34,1	12,2	42,2
212 Ottenhausen	2.283	75,9	11,9	45,6	14,3	12,2	82,7	24,1	8,5	30,6
213 Neu-Aschbach	1.053	81,5	11,0	43,1	24,1	7,5	70,9	18,5	9,0	25,8
21 Gersweiler	6.278	72,1	13,2	46,8	14,8	14,7	80,7	27,9	10,2	35,2
221 Klarenthal	4.083	76,8	12,0	48,3	22,6	11,1	80,4	23,2	8,5	29,7
222 Krughütte	1.239	72,6	13,9	55,2	25,6	13,5	81,4	27,4	8,8	33,7
22 Klarenthal	5.322	75,9	12,5	50,1	23,4	11,7	80,7	24,1	8,6	30,7
231 Altenkessel	4.464	73,0	11,1	47,3	17,9	15,8	82,9	27,0	7,5	32,4
232 Rockershausen	1.045	58,9	15,6	39,9	14,1	25,6	82,0	41,1	13,0	48,8
23 Altenkessel	5.509	70,3	12,0	45,5	17,0	17,7	82,6	29,7	8,3	35,5
241 Hochstraße	6.274	34,8	14,1	49,9	16,6	51,1	86,3	65,2	11,7	69,2
242 Ottstraße	4.128	54,8	16,0	58,4	23,3	29,1	84,8	45,2	10,9	51,1
243 Füllengarten/ 244 Von-der-Heydt	5.180	52,1	13,3	49,8	19,1	34,7	86,0	47,9	11,2	53,8
24 Burbach	15.582	45,9	14,3	52,4	19,4	39,8	85,9	54,1	11,3	59,3
2 West	32.691	59,9	13,4	49,9	18,7	26,7	84,6	40,1	9,9	46,0
311 Dudweiler-Nord	2.706	61,8	15,6	61,4	32,9	22,7	89,7	38,2	10,2	44,6
312 Dudweiler-Mitte	2.888	45,7	13,0	50,3	14,1	41,2	92,4	54,3	10,4	59,0
313 Flitsch	1.280	73,3	11,5	55,8	35,4	15,2	84,1	26,7	8,2	32,7
314 Kitten	804	71,4	11,9	55,2	18,8	16,7	83,6	28,6	10,3	35,9
315 Pfaffenkopf	2.968	70,7	11,3	61,3	31,0	18,0	87,9	29,3	7,9	34,9
316 Geisenkopf	2.179	63,2	10,6	59,7	29,4	26,2	88,8	36,8	6,6	41,0
317 Dudweiler-Süd	5.136	61,9	10,2	59,3	18,2	27,9	93,5	38,1	8,5	43,4
318 Wilhelmshöhe-Fröhn	1.618	69,0	10,5	57,1	24,1	20,5	87,0	31,0	8,6	36,9
31 Dudweiler	19.579	62,7	11,8	58,0	24,8	25,6	90,6	37,3	8,7	42,8
32 Jägersfreude	1.887	69,3	9,3	49,7	16,0	21,5	88,4	30,7	7,3	35,8
33 Herrensohr	2.111	74,2	12,0	49,4	23,7	13,8	87,7	25,8	9,3	32,7
341 Scheidt	3.329	68,2	10,4	56,4	15,9	21,4	92,6	31,8	9,7	38,4
342 Scheidterberg	765	80,0	12,2	57,0	14,0	7,8	90,0	20,0	8,5	26,8
34 Scheidt	4.094	70,4	10,7	56,5	15,5	18,9	92,4	29,6	9,4	36,2
3 Dudweiler	27.671	65,2	11,4	56,6	22,9	23,4	90,5	34,8	8,8	40,6
42 Schafbrücke	3.038	62,6	13,3	60,9	19,1	24,1	87,9	37,4	10,7	44,1
43 Bischmisheim	3.909	77,3	10,6	52,9	13,5	12,1	86,2	22,7	8,4	29,2
44 Ensheim	3.435	81,0	9,4	48,3	18,6	9,6	83,1	19,0	8,0	25,5
451 Brebach	675	38,2	13,0	46,6	3,4	48,7	89,1	61,8	14,7	67,4
452 Neufechingen	2.486	53,4	14,4	45,1	7,5	32,2	85,1	46,6	12,7	53,4
453 Fechingen	2.689	73,4	13,6	58,9	18,3	13,0	86,8	26,6	10,2	34,1
45 Brebach-Fechingen	5.850	60,8	13,9	51,5	11,9	25,3	86,4	39,2	11,4	46,1
46 Eschringen	1.199	83,6	6,8	46,3	8,5	9,6	80,9	16,4	9,6	24,4
471 Alt-Güdingen	3.302	72,8	13,4	51,0	14,1	13,8	82,5	27,2	10,9	35,1
472 Schönbach	1.862	63,9	13,9	55,0	28,3	22,2	91,8	36,1	8,9	41,8
47 Güdingen	5.164	69,6	13,5	52,5	19,3	16,8	86,9	30,4	10,2	37,5
48 Bübingen	3.606	78,0	11,6	52,4	16,7	10,4	84,3	22,0	9,9	29,7
4 Halberg	26.201	71,3	12,0	52,8	15,9	16,7	86,1	28,7	9,8	35,7
Saarbrücken	186.991	59,9	13,7	56,2	19,9	26,3	88,8	40,1	10,1	46,1

Quelle: Melderegister

- 1) Migrationshintergrund = Deutsche mit 2. Staatsangehörigkeit und/oder Geburtsland „nicht-deutsch“ sowie Nicht-Deutsche
2) Im Haushalt mind. 1 Person mit Migrationshintergrund

Tab. 17: Erwerb der deutschen Staatsangehörigkeit ¹⁾ nach ausgewählten Erwerbsgründen
(Bevölkerung am Ort der Hauptwohnung)

Erwerb der deutschen Staatsangehörigkeit durch	2021	2022	2023	2024	2025
§ 4 Abs. 3 StAG (Geburt im Inland bei nicht-deutschen Eltern)	100	106	116	223	236
darunter Saarbrücker Geburten (Hauptwohnsitz)					
Anzahl	84	90	107	199	222
in % aller Geburten von nicht-deutschen Eltern	17,3	16,1	21,2	34,3	40,8
Nachträglich anerkannte Abstammung (§ 4 Abs. 1 StAG) bzw. Adoption	22	22	37	34	24
Einbürgerungen durch Einbürgerungsurkunde (§§ 8–16 StAG)	248	497	619	713	773
Sonstige Einbürgerungen	8	22	14	12	7
Nachrichtlich: Aufgabe der deutschen Staatsangehörigkeit					
Anzahl Buchungen	7	8	9	9	2

Quelle: Melderegister

Tab. 18: Erwerb der deutschen Staatsangehörigkeit ¹⁾ nach ausgewählten Erwerbsgründen und der bisherigen Staatsangehörigkeit bzw. der der Eltern im Falle von § 4 Abs. 3 StAG im Jahr 2025
(Bevölkerung am Ort der Hauptwohnung)

Bisherige Staatsangehörigkeit der eigenen Person bzw. der der nicht-deutschen Eltern im Falle von § 4 Abs. 3 StAG	Erwerb der deutschen Staatsangehörigkeit durch					
	Geburt im Inland			Einbürgerungsurkunde		
	Anzahl	darunter Saarbrücker Geburten (HW) mit nicht-deutschen Eltern im Berichtsjahr		Anzahl	darunter mit Fortbestehen der bisherigen Staatsangehörigkeit	
		Anzahl	in % aller Geburten		Anzahl	in %
EU-Länder, darunter	50	46	48,9	39	39	100,0
Italien	16	12	85,7	8	8	100,0
Sonstiges Europa, darunter	37	36	44,4	53	53	100,0
Türkei	11	11	100,0	14	14	100,0
Südosteuropa ²⁾	16	16	64,0	15	15	100,0
Osteuropa ³⁾	6	5	14,3	19	19	100,0
Asien, darunter	116	113	38,4	615	614	99,8
Nahe Osten ⁴⁾	100	97	39,6	574	573	99,8
Afrika	29	25	36,2	58	53	91,4
Sonstige Staatsangehörigkeiten ⁵⁾	4	2	33,3	8	8	100,0

Quelle: Melderegister

- 1) Das Staatsangehörigkeitsgesetz (StaG) wurde 2024 reformiert. Mit in Kraft treten zum 27.06.2024 haben sich die Voraussetzungen für eine Einbürgerung oder den Erwerb der deutschen Staatsangehörigkeit durch Geburt im Inland verändert. Hierzu zählen z.B. kürzere Aufenthaltszeiten in Deutschland als notwendige Voraussetzungen für eine Einbürgerung sowie die Möglichkeit von Mehrstaatigkeit.
- 2) Südosteuropa umfasst folgende, teils inaktuelle Staatsangehörigkeiten: Jugoslawien, Albanien, Bosnien und Herzegowina, Serbien und Montenegro, Serbien (einschl. Kosovo), die Bundesrepublik Jugoslawien, Mazedonien, Moldau und Serbien.
- 3) Osteuropa umfasst folgende, teils inaktuelle Staatsangehörigkeiten: Sowjetunion, Russische Föderation, Ukraine und Weißrussland.
- 4) Der Nahe Osten umfasst folgende Staatsangehörigkeiten: Jemen, Bahrain, Irak, Iran, Israel, Jordanien, Katar, Kuwait, Libanon, Oman, Palästinensische Gebiete, Vereinigte Arabische Emirate, Saudi-Arabien und Syrien.
- 5) Sonstige Staatsangehörigkeiten umfassen alle Staatsangehörigkeiten Amerikas, Australiens und Ozeaniens sowie alle Personen mit unbekannter Staatsangehörigkeit.

Tab. 19: Bevölkerung nach Konfessionen am 31.12.2025

(Bevölkerung am Ort der Hauptwohnung)

Distrikt/ Stadtteil/ Bezirk	römisch-katholisch		evangelisch		sonstige Konfessionen ¹⁾		ohne Angabe oder keine Religion		
	Bev. insg.	abs.	in %	abs.	in %	abs.	in %	abs.	in %
	1	2	3	4	5	6	7	8	9
111 Schloßplatz	2.749	619	22,5	322	11,7	556	20,2	1.252	45,5
112 Reppersberg	1.907	569	29,8	323	16,9	122	6,4	893	46,8
113 Malstatter Straße	4.378	1.045	23,9	532	12,2	954	21,8	1.847	42,2
114 Triller	4.037	1.150	28,5	648	16,1	402	10,0	1.837	45,5
115 Glockenwald	2.476	597	24,1	406	16,4	676	27,3	797	32,2
116 Bellevue	5.631	1.458	25,9	815	14,5	935	16,6	2.423	43,0
11 Alt-Saarbrücken	21.178	5.438	25,7	3.046	14,4	3.645	17,2	9.049	42,7
121 Rußhütte	2.532	723	28,6	303	12,0	488	19,3	1.018	40,2
122 Rodenhof	6.234	1.921	30,8	1.064	17,1	739	11,9	2.510	40,3
123 Unteres Malstatt	6.985	1.313	18,8	473	6,8	2.383	34,1	2.816	40,3
124 Leipziger Straße	4.778	1.017	21,3	540	11,3	1.435	30,0	1.786	37,4
125 Jenneweg	4.690	1.339	28,6	603	12,9	1.210	25,8	1.538	32,8
126 Rastpfuhl	5.291	1.792	33,9	883	16,7	583	11,0	2.033	38,4
12 Malstatt	30.510	8.105	26,6	3.866	12,7	6.838	22,4	11.701	38,4
131 Hauptbahnhof	3.466	675	19,5	300	8,7	908	26,2	1.583	45,7
132 Nauwieser Viertel	6.224	1.558	25,0	752	12,1	846	13,6	3.068	49,3
133 St. Johanner Markt	2.550	675	26,5	376	14,7	315	12,4	1.184	46,4
134 Am Staden	4.619	1.187	25,7	668	14,5	423	9,2	2.341	50,7
135 Kaninchenberg	1.628	423	26,0	184	11,3	243	14,9	778	47,8
136 Rotenbühl	6.573	1.816	27,6	1.126	17,1	464	7,1	3.167	48,2
137 Am Homburg	4.113	1.084	26,4	621	15,1	502	12,2	1.906	46,3
138 Bruchwiese	2.536	656	25,9	352	13,9	377	14,9	1.151	45,4
139 Universität	620	107	17,3	42	6,8	167	26,9	304	49,0
13 St. Johann	32.329	8.181	25,3	4.421	13,7	4.245	13,1	15.482	47,9
14 Eschberg	6.829	1.768	25,9	1.110	16,3	1.235	18,1	2.716	39,8
161 Wackenberg	3.991	1.279	32,0	811	20,3	480	12,0	1.421	35,6
162 Winterberg	5.591	1.511	27,0	890	15,9	477	8,5	2.713	48,5
16 St. Arnual	9.582	2.790	29,1	1.701	17,8	957	10,0	4.134	43,1
1 Mitte	100.428	26.282	26,2	14.144	14,1	16.920	16,8	43.082	42,9
211 Gersweiler-Mitte	2.942	1.043	35,5	620	21,1	295	10,0	984	33,4
212 Ottenhausen	2.283	866	37,9	523	22,9	168	7,4	726	31,8
213 Neu-Aschbach	1.053	394	37,4	273	25,9	39	3,7	347	33,0
21 Gersweiler	6.278	2.303	36,7	1.416	22,6	502	8,0	2.057	32,8
221 Klarenthal	4.083	1.561	38,2	976	23,9	263	6,4	1.283	31,4
222 Krughütte	1.239	473	38,2	267	21,5	110	8,9	389	31,4
22 Klarenthal	5.322	2.034	38,2	1.243	23,4	373	7,0	1.672	31,4
231 Altenkessel	4.464	2.047	45,9	681	15,3	385	8,6	1.351	30,3
232 Rockershausen	1.045	384	36,7	151	14,4	161	15,4	349	33,4
23 Altenkessel	5.509	2.431	44,1	832	15,1	546	9,9	1.700	30,9
241 Hochstraße	6.274	1.538	24,5	614	9,8	1.878	29,9	2.244	35,8
242 Ottstraße	4.128	1.383	33,5	701	17,0	745	18,0	1.299	31,5
243 Füllengarten/ 244 Von-der-Heydt	5.180	1.759	34,0	743	14,3	991	19,1	1.687	32,6
24 Burbach	15.582	4.680	30,0	2.058	13,2	3.614	23,2	5.230	33,6
2 West	32.691	11.448	35,0	5.549	17,0	5.035	15,4	10.659	32,6
311 Dudweiler-Nord	2.706	900	33,3	530	19,6	306	11,3	970	35,8
312 Dudweiler-Mitte	2.888	796	27,6	451	15,6	578	20,0	1.063	36,8
313 Flitsch	1.280	452	35,3	349	27,3	96	7,5	383	29,9
314 Kitten	804	271	33,7	191	23,8	67	8,3	275	34,2
315 Pfaffenkopf	2.968	955	32,2	704	23,7	254	8,6	1.055	35,5
316 Geisenkopf	2.179	581	26,7	464	21,3	272	12,5	862	39,6
317 Dudweiler-Süd	5.136	1.425	27,7	1.019	19,8	701	13,6	1.991	38,8
318 Wilhelmshöhe-Fröhn	1.618	517	32,0	302	18,7	172	10,6	627	38,8
31 Dudweiler	19.579	5.897	30,1	4.010	20,5	2.446	12,5	7.226	36,9
32 Jägersfreude	1.887	603	32,0	396	21,0	210	11,1	678	35,9
33 Herrensohr	2.111	832	39,4	469	22,2	143	6,8	667	31,6
341 Scheidt	3.329	940	28,2	726	21,8	406	12,2	1.257	37,8
342 Scheidterberg	765	209	27,3	174	22,7	36	4,7	346	45,2
34 Scheidt	4.094	1.149	28,1	900	22,0	442	10,8	1.603	39,2
3 Dudweiler	27.671	8.481	30,6	5.775	20,9	3.241	11,7	10.174	36,8
42 Schafbrücke	3.038	773	25,4	584	19,2	435	14,3	1.246	41,0
43 Bischmisheim	3.909	874	22,4	1.277	32,7	322	8,2	1.436	36,7
44 Ensheim	3.435	1.817	52,9	406	11,8	162	4,7	1.050	30,6
451 Brebach	675	171	25,3	75	11,1	155	23,0	274	40,6
452 Neufechingen	2.486	641	25,8	428	17,2	445	17,9	972	39,1
453 Fechingen	2.689	817	30,4	722	26,9	205	7,6	945	35,1
45 Brebach-Fechingen	5.850	1.629	27,8	1.225	20,9	805	13,8	2.191	37,5
46 Eschringen	1.199	566	47,2	191	15,9	76	6,3	366	30,5
471 Alt-Güdingen	3.302	1.043	31,6	746	22,6	240	7,3	1.273	38,6
472 Schönbach	1.862	528	28,4	364	19,5	241	12,9	729	39,2
47 Güdingen	5.164	1.571	30,4	1.110	21,5	481	9,3	2.002	38,8
48 Bübingen	3.606	1.278	35,4	775	21,5	206	5,7	1.347	37,4
4 Halberg	26.201	8.508	32,5	5.568	21,3	2.487	9,5	9.638	36,8
Saarbrücken	186.991	54.719	29,3	31.036	16,6	27.683	14,8	73.553	39,3

Quelle: Melderegister

1) Beinhaltet u. a. folgende Konfessionen: alt-katholisch, israelitisch, griechisch-orthodox, russisch-orthodox, neuapostolisch, Christengemeinschaft, Freikirche der Siebenten-Tags-Adventisten, freireligiöse Gemeinden, evangelisch-altreformiert, evangelisch-reformiert, evangelisch (lutherisch), Jehovas Zeugen, Hugenotten.

Tab. 20: Haushalte am 31.12.2025 nach dem Haushaltstyp – absolut

(Bevölkerung am Ort der Hauptwohnung)

Distrikt/ Stadtteil/ Bezirk	Haushalte insg.	Haushaltstyp									
		ohne Kinder			mit Kindern ¹⁾						
		1 Pers. HH	Paar oder Ehepaare	sonst. Mehrpers. HH	Paar oder Familie			Alleinerziehend			
insg.	1 Kind				2 Kinder	3 u. mehr Kinder	insg.	1 Kind	2 u. mehr Kinder		
111 Schloßplatz	1.967	1.461	274	69	115	60	34	21	48	39	9
112 Reppersberg	1.217	771	245	60	111	69	29	13	30	18	12
113 Malstatter Straße	2.776	1.825	417	161	248	122	74	52	125	80	45
114 Triller	2.403	1.458	417	166	293	132	129	32	69	45	24
115 Glockenwald	1.213	553	211	104	182	68	63	51	163	95	68
116 Bellevue	3.327	1.962	594	236	355	171	133	51	180	118	62
11 Alt-Saarbrücken	12.903	8.030	2.158	796	1.304	622	462	220	615	395	220
121 Rußhütte	1.417	833	198	134	165	69	55	41	87	56	31
122 Rodenhof	3.874	2.410	726	271	326	155	116	55	141	91	50
123 Unteres Malstatt	3.956	2.462	439	260	533	206	178	149	262	162	100
124 Leipziger Straße	2.738	1.684	290	237	316	119	122	75	211	124	87
125 Jenneweg	2.662	1.560	316	218	300	150	77	73	268	174	94
126 Rastpfuhl	2.967	1.615	592	280	353	162	140	51	127	87	40
12 Malstatt	17.614	10.564	2.561	1.400	1.993	861	688	444	1.096	694	402
131 Hauptbahnhof	2.511	1.927	334	71	119	49	41	29	60	37	23
132 Nauwieser Viertel	4.652	3.559	632	151	203	112	64	27	107	66	41
133 St. Johanner Markt	1.958	1.508	289	55	66	43	19	4	40	27	13
134 Am Staden	3.174	2.239	487	130	234	128	87	19	84	66	18
135 Kaninchenberg	1.102	755	189	49	78	44	27	7	31	25	6
136 Rotenbühl	3.995	2.368	833	285	410	228	148	34	99	70	29
137 Am Homburg	2.675	1.772	445	150	213	111	73	29	95	64	31
138 Bruchwiese	1.757	1.255	237	90	98	47	36	15	77	51	26
139 Universität	459	319	120	5	12	9	2	1	3	2	1
13 St. Johann	22.283	15.702	3.566	986	1.433	771	497	165	596	408	188
14 Eschberg	4.015	2.407	686	281	463	211	177	75	178	105	73
161 Wackenberg	2.293	1.295	408	209	235	109	86	40	146	94	52
162 Winterberg	3.379	2.021	643	209	353	191	121	41	153	109	44
16 St. Arnual	5.672	3.316	1.051	418	588	300	207	81	299	203	96
1 Mitte	62.487	40.019	10.022	3.881	5.781	2.765	2.031	985	2.784	1.805	979
211 Gersweiler-Mitte	1.476	685	292	216	205	88	77	40	78	51	27
212 Ottenhausen	1.212	574	276	150	162	78	66	18	50	36	14
213 Neu-Aschbach	486	156	136	79	90	45	34	11	25	17	8
21 Gersweiler	3.174	1.415	704	445	457	211	177	69	153	104	49
221 Klarenthal	2.099	887	560	282	277	132	120	25	93	68	25
222 Krughütte	630	267	142	99	86	44	32	10	36	24	12
22 Klarenthal	2.729	1.154	702	381	363	176	152	35	129	92	37
231 Altenkessel	2.210	978	483	302	334	149	114	71	113	70	43
232 Rockershausen	510	241	81	68	80	32	31	17	40	24	16
23 Altenkessel	2.720	1.219	564	370	414	181	145	88	153	94	59
241 Hochstraße	3.487	2.129	359	252	423	159	139	125	324	186	138
242 Ottstraße	2.220	1.159	398	228	287	137	85	65	148	95	53
243 Füllengarten/ 244 Von-der-Heydt	2.881	1.631	431	303	323	138	98	87	193	130	63
24 Burbach	8.588	4.919	1.188	783	1.033	434	322	277	665	411	254
2 West	17.211	8.707	3.158	1.979	2.267	1.002	796	469	1.100	701	399
311 Dudweiler-Nord	1.517	805	334	148	174	86	64	24	56	40	16
312 Dudweiler-Mitte	1.785	1.179	237	113	163	74	55	34	93	56	37
313 Flitsch	708	368	144	97	66	29	26	11	33	22	11
314 Kitten	413	183	98	63	52	26	13	13	17	12	5
315 Pfaffenkopf	1.632	834	346	203	193	90	82	21	56	38	18
316 Geisenkopf	1.394	887	252	107	99	55	30	14	49	31	18
317 Dudweiler-Süd	3.058	1.790	622	256	291	127	128	36	99	71	28
318 Wilhelmshöhe-Fröhn	900	452	206	113	89	45	28	16	40	29	11
31 Dudweiler	11.407	6.498	2.239	1.100	1.127	532	426	169	443	299	144
32 Jägersfreude	1.038	533	212	117	119	58	45	16	57	38	19
33 Herrensohr	1.057	465	250	132	160	74	68	18	50	32	18
341 Scheidt	1.950	1.133	362	179	218	117	75	26	58	36	22
342 Scheidterberg	382	154	105	51	61	38	16	7	11	6	5
34 Scheidt	2.332	1.287	467	230	279	155	91	33	69	42	27
3 Dudweiler	15.834	8.783	3.168	1.579	1.685	819	630	236	619	411	208
42 Schafbrücke	1.705	953	297	184	205	89	83	33	66	45	21
43 Bischmisheim	2.064	973	498	247	263	117	105	41	83	53	30
44 Ensheim	1.741	755	406	246	256	118	116	22	78	55	23
451 Brebach	398	249	50	31	43	16	19	8	25	16	9
452 Neufechingen	1.327	697	215	166	165	77	59	29	84	58	26
453 Fechingen	1.417	671	319	173	187	94	69	24	67	42	25
45 Brebach-Fechingen	3.142	1.617	584	370	395	187	147	61	176	116	60
46 Eschringen	600	241	167	103	69	28	30	11	20	12	8
471 Alt-Güdingen	1.722	788	412	213	226	101	103	22	83	55	28
472 Schönbach	1.113	660	199	114	97	45	42	10	43	29	14
47 Güdingen	2.835	1.448	611	327	323	146	145	32	126	84	42
48 Bübingen	1.876	849	488	194	279	123	127	29	66	43	23
4 Halberg	13.963	6.836	3.051	1.671	1.790	808	753	229	615	408	207
Saarbrücken	109.495	64.345	19.399	9.110	11.523	5.394	4.210	1.919	5.118	3.325	1.793

Quelle: Melderegister

1) Personen unter 18 Jahren und Familienstand „ledig“.

Tab. 21: Haushalte am 31.12.2025 nach dem Haushaltstyp – in %
(Bevölkerung am Ort der Hauptwohnung)

Distrikt/ Stadtteil/ Bezirk	Haushalte insg.	Haushaltstyp									
		ohne Kinder			mit Kindern ¹⁾						
		1 Pers. HH	Paar oder Ehepaare	sonst. Mehrpers. HH	Paar oder Familie			Alleinerziehend			
insg.	1 Kind				2 Kinder	3 u. mehr Kinder	insg.	1 Kind	2 u. mehr Kinder		
111 Schloßplatz	1.967	74,3	13,9	3,5	5,8	52,2	29,6	18,3	2,4	81,3	18,8
112 Reppersberg	1.217	63,4	20,1	4,9	9,1	62,2	26,1	11,7	2,5	60,0	40,0
113 Malstatter Straße	2.776	65,7	15,0	5,8	8,9	49,2	29,8	21,0	4,5	64,0	36,0
114 Triller	2.403	60,7	17,4	6,9	12,2	45,1	44,0	10,9	2,9	65,2	34,8
115 Glockenwald	1.213	45,6	17,4	8,6	15,0	37,4	34,6	28,0	13,4	58,3	41,7
116 Bellevue	3.327	59,0	17,9	7,1	10,7	48,2	37,5	14,4	5,4	65,6	34,4
11 Alt-Saarbrücken	12.903	62,2	16,7	6,2	10,1	47,7	35,4	16,9	4,8	64,2	35,8
121 Rußhütte	1.417	58,8	14,0	9,5	11,6	41,8	33,3	24,8	6,1	64,4	35,6
122 Rodenhof	3.874	62,2	18,7	7,0	8,4	47,5	35,6	16,9	3,6	64,5	35,5
123 Unteres Malstatt	3.956	62,2	11,1	6,6	13,5	38,6	33,4	28,0	6,6	61,8	38,2
124 Leipziger Straße	2.738	61,5	10,6	8,7	11,5	37,7	38,6	23,7	7,7	58,8	41,2
125 Jenneweg	2.662	58,6	11,9	8,2	11,3	50,0	25,7	24,3	10,1	64,9	35,1
126 Rastpfuhl	2.967	54,4	20,0	9,4	11,9	45,9	39,7	14,4	4,3	68,5	31,5
12 Malstatt	17.614	60,0	14,5	7,9	11,3	43,2	34,5	22,3	6,2	63,3	36,7
131 Hauptbahnhof	2.511	76,7	13,3	2,8	4,7	41,2	34,5	24,4	2,4	61,7	38,3
132 Nauwieser Viertel	4.652	76,5	13,6	3,2	4,4	55,2	31,5	13,3	2,3	61,7	38,3
133 St. Johanner Markt	1.958	77,0	14,8	2,8	3,4	65,2	28,8	6,1	2,0	67,5	32,5
134 Am Staden	3.174	70,5	15,3	4,1	7,4	54,7	37,2	8,1	2,6	78,6	21,4
135 Kaninchenberg	1.102	68,5	17,2	4,4	7,1	56,4	34,6	9,0	2,8	80,6	19,4
136 Rotenbühl	3.995	59,3	20,9	7,1	10,3	55,6	36,1	8,3	2,5	70,7	29,3
137 Am Homburg	2.675	66,2	16,6	5,6	8,0	52,1	34,3	13,6	3,6	67,4	32,6
138 Bruchwiese	1.757	71,4	13,5	5,1	5,6	48,0	36,7	15,3	4,4	66,2	33,8
139 Universität	459	69,5	26,1	1,1	2,6	75,0	16,7	8,3	0,7	66,7	33,3
13 St. Johann	22.283	70,5	16,0	4,4	6,4	53,8	34,7	11,5	2,7	68,5	31,5
14 Eschberg	4.015	60,0	17,1	7,0	11,5	45,6	38,2	16,2	4,4	59,0	41,0
161 Wackenberg	2.293	56,5	17,8	9,1	10,2	46,4	36,6	17,0	6,4	64,4	35,6
162 Winterberg	3.379	59,8	19,0	6,2	10,4	54,1	34,3	11,6	4,5	71,2	28,8
16 St. Arnual	5.672	58,5	18,5	7,4	10,4	51,0	35,2	13,8	5,3	67,9	32,1
1 Mitte	62.487	64,0	16,0	6,2	9,3	47,8	35,1	17,0	4,5	64,8	35,2
211 Gersweiler-Mitte	1.476	46,4	19,8	14,6	13,9	42,9	37,6	19,5	5,3	65,4	34,6
212 Ottenhausen	1.212	47,4	22,8	12,4	13,4	48,1	40,7	11,1	4,1	72,0	28,0
213 Neu-Aschbach	486	32,1	28,0	16,3	18,5	50,0	37,8	12,2	5,1	68,0	32,0
21 Gersweiler	3.174	44,6	22,2	14,0	14,4	46,2	38,7	15,1	4,8	68,0	32,0
221 Klarenthal	2.099	42,3	26,7	13,4	13,2	47,7	43,3	9,0	4,4	73,1	26,9
222 Krughütte	630	42,4	22,5	15,7	13,7	51,2	37,2	11,6	5,7	66,7	33,3
22 Klarenthal	2.729	42,3	25,7	14,0	13,3	48,5	41,9	9,6	4,7	71,3	28,7
231 Altenkessel	2.210	44,3	21,9	13,7	15,1	44,6	34,1	21,3	5,1	61,9	38,1
232 Rockershäuser	510	47,3	15,9	13,3	15,7	40,0	38,8	21,3	7,8	60,0	40,0
23 Altenkessel	2.720	44,8	20,7	13,6	15,2	43,7	35,0	21,3	5,6	61,4	38,6
241 Hochstraße	3.487	61,1	10,3	7,2	12,1	37,6	32,9	29,6	9,3	57,4	42,6
242 Ottstraße	2.220	52,2	17,9	10,3	12,9	47,7	29,6	22,6	6,7	64,2	35,8
243 Füllengarten und	2.881	56,6	15,0	10,5	11,2	42,7	30,3	26,9	6,7	67,4	32,6
244 Von-der-Heydt											
24 Burbach	8.588	57,3	13,8	9,1	12,0	42,0	31,2	26,8	7,7	61,8	38,2
2 West	17.211	50,6	18,3	11,5	13,2	44,2	35,1	20,7	6,4	63,7	36,3
311 Dudweiler-Nord	1.517	53,1	22,0	9,8	11,5	49,4	36,8	13,8	3,7	71,4	28,6
312 Dudweiler-Mitte	1.785	66,1	13,3	6,3	9,1	45,4	33,7	20,9	5,2	60,2	39,8
313 Flitsch	708	52,0	20,3	13,7	9,3	43,9	39,4	16,7	4,7	66,7	33,3
314 Kitten	413	44,3	23,7	15,3	12,6	50,0	25,0	25,0	4,1	70,6	29,4
315 Pfaffenkopf	1.632	51,1	21,2	12,4	11,8	46,6	42,5	10,9	3,4	67,9	32,1
316 Geisenkopf	1.394	63,6	18,1	7,7	7,1	55,6	30,3	14,1	3,5	63,3	36,7
317 Dudweiler-Süd	3.058	58,5	20,3	8,4	9,5	43,6	44,0	12,4	3,2	71,7	28,3
318 Wilhelmshöhe-Fröhn	900	50,2	22,9	12,6	9,9	50,6	31,5	18,0	4,4	72,5	27,5
31 Dudweiler	11.407	57,0	19,6	9,6	9,9	47,2	37,8	15,0	3,9	67,5	32,5
32 Jägersfreude	1.038	51,3	20,4	11,3	11,5	48,7	37,8	13,4	5,5	66,7	33,3
33 Herrensohr	1.057	44,0	23,7	12,5	15,1	46,3	42,5	11,3	4,7	64,0	36,0
341 Scheidt	1.950	58,1	18,6	9,2	11,2	53,7	34,4	11,9	3,0	62,1	37,9
342 Scheidterberg	382	40,3	27,5	13,4	16,0	62,3	26,2	11,5	2,9	54,5	45,5
34 Scheidt	2.332	55,2	20,0	9,9	12,0	55,6	32,6	11,8	3,0	60,9	39,1
3 Dudweiler	15.834	55,5	20,0	10,0	10,6	48,6	37,4	14,0	3,9	66,4	33,6
42 Schafbrücke	1.705	55,9	17,4	10,8	12,0	43,4	40,5	16,1	3,9	68,2	31,8
43 Bischmisheim	2.064	47,1	24,1	12,0	12,7	44,5	39,9	15,6	4,0	63,9	36,1
44 Ensheim	1.741	43,4	23,3	14,1	14,7	46,1	45,3	8,6	4,5	70,5	29,5
451 Brebach	398	62,6	12,6	7,8	10,8	37,2	44,2	18,6	6,3	64,0	36,0
452 Neufechingen	1.327	52,5	16,2	12,5	12,4	46,7	35,8	17,6	6,3	69,0	31,0
453 Fechingen	1.417	47,4	22,5	12,2	13,2	50,3	36,9	12,8	4,7	62,7	37,3
45 Brebach-Fechingen	3.142	51,5	18,6	11,8	12,6	47,3	37,2	15,4	5,6	65,9	34,1
46 Eschringen	600	40,2	27,8	17,2	11,5	40,6	43,5	15,9	3,3	60,0	40,0
471 Alt-Güdingen	1.722	45,8	23,9	12,4	13,1	44,7	45,6	9,7	4,8	66,3	33,7
472 Schönbach	1.113	59,3	17,9	10,2	8,7	46,4	43,3	10,3	3,9	67,4	32,6
47 Güdingen	2.835	51,1	21,6	11,5	11,4	45,2	44,9	9,9	4,4	66,7	33,3
48 Bübingen	1.876	45,3	26,0	10,3	14,9	44,1	45,5	10,4	3,5	65,2	34,8
4 Halberg	13.963	49,0	21,9	12,0	12,8	45,1	42,1	12,8	4,4	66,3	33,7
Saarbrücken	109.495	58,8	17,7	8,3	10,5	46,8	36,5	16,7	4,7	65,0	35,0

Quelle: Melderegister

1) Personen unter 18 Jahren und Familienstand „ledig“.

Tab. 22: Ausgewählte Haushaltsmerkmale am 31.12.2025 – absolut
(Bevölkerung am Ort der Hauptwohnung)

Distrikt/ Stadtteil/ Bezirk	Haus- halte insg.	Haushalte mit ... Person/en					durch- schnittl. HH-größe	HH mit Migrations- hintergrund		HH ohne Migrations- hinter- grund	Haushalte mit...	
		1	2	3	4	5 und mehr		insg.	dar. vollst. nicht- deut. HH		mind. 1 Person über 65 Jahre	Kindern ¹⁾
111 Schloßplatz	1.967	1.461	356	72	43	35	1,4	994	649	973	428	159
112 Reppersberg	1.217	771	287	95	45	19	1,6	319	132	898	442	140
113 Malstatter Straße	2.776	1.825	583	182	114	72	1,6	1.446	841	1.330	612	372
114 Triller	2.403	1.458	530	201	169	45	1,7	883	460	1.520	666	361
115 Glockenwald	1.213	553	350	138	99	73	2,0	762	424	451	383	343
116 Bellevue	3.327	1.962	830	267	186	82	1,7	1.550	889	1.777	816	532
11 Alt-Saarbrücken	12.903	8.030	2.936	955	656	326	1,6	5.954	3.395	6.949	3.347	1.907
121 Rußhütte	1.417	833	308	134	77	65	1,8	657	426	760	378	251
122 Rodenhof	3.874	2.410	934	282	163	85	1,6	1.254	512	2.620	1.475	465
123 Unteres Malstatt	3.956	2.462	733	317	241	203	1,7	2.800	1.961	1.156	710	791
124 Leipziger Straße	2.738	1.684	526	244	174	110	1,7	1.778	1.154	960	649	525
125 Jenneweg	2.662	1.560	588	260	144	110	1,7	1.486	909	1.176	695	562
126 Rastpfuhl	2.967	1.615	781	282	209	80	1,8	987	419	1.980	1.245	478
12 Malstatt	17.614	10.564	3.870	1.519	1.008	653	1,7	8.962	5.381	8.652	5.152	3.072
131 Hauptbahnhof	2.511	1.927	404	80	55	45	1,4	1.561	1.151	950	226	177
132 Nauwieser Viertel	4.652	3.559	787	181	88	37	1,3	2.008	1.287	2.644	670	308
133 St. Johanner Markt	1.958	1.508	349	72	22	7	1,3	830	559	1.128	329	106
134 Am Staden	3.174	2.239	613	177	109	36	1,5	1.098	582	2.076	516	316
135 Kaninchenberg	1.102	755	234	64	35	14	1,5	502	291	600	282	109
136 Rotenbühl	3.995	2.368	1.010	342	221	54	1,6	1.318	649	2.677	1.410	507
137 Am Homburg	2.675	1.772	570	182	112	39	1,5	1.155	775	1.520	654	308
138 Bruchwiese	1.757	1.255	336	95	44	27	1,4	757	373	1.000	552	174
139 Universität	459	319	124	12	3	1	1,4	400	334	59	3	15
13 St. Johann	22.283	15.702	4.427	1.205	689	260	1,4	9.629	6.001	12.654	4.642	2.020
14 Eschberg	4.015	2.407	893	377	227	111	1,7	1.751	792	2.264	1.568	633
161 Wackenberg	2.293	1.295	586	221	125	66	1,7	860	431	1.433	690	378
162 Winterberg	3.379	2.021	826	293	178	61	1,6	1.165	607	2.214	1.050	503
16 St. Annual	5.672	3.316	1.412	514	303	127	1,7	2.025	1.038	3.647	1.740	881
1 Mitte	62.487	40.019	13.538	4.570	2.883	1.477	1,6	28.321	16.607	34.166	16.449	8.513
211 Gersweiler-Mitte	1.476	685	428	173	121	69	2,0	514	228	962	544	281
212 Ottenhausen	1.212	574	368	145	95	30	1,9	332	137	880	504	212
213 Neu-Aschbach	486	156	176	92	45	17	2,2	102	23	384	205	115
21 Gersweiler	3.174	1.415	972	410	261	116	2,0	948	388	2.226	1.253	608
221 Klarenthal	2.099	887	731	257	176	48	1,9	510	166	1.589	884	370
222 Krughütte	630	267	205	89	53	16	2,0	185	72	445	241	122
22 Klarenthal	2.729	1.154	936	346	229	64	1,9	695	238	2.034	1.125	492
231 Altenkessel	2.210	978	644	298	187	103	2,0	586	264	1.624	822	446
232 Rockershausen	510	241	123	69	48	29	2,0	216	105	294	153	120
23 Altenkessel	2.720	1.219	767	367	235	132	2,0	802	369	1.918	975	566
241 Hochstraße	3.487	2.129	651	302	211	194	1,8	2.206	1.614	1.281	697	737
242 Ottstraße	2.220	1.159	583	251	129	98	1,8	993	549	1.227	720	433
243 Füllengarten und 244 Von-der-Heydt	2.881	1.631	694	275	147	134	1,8	1.392	886	1.489	799	509
24 Burbach	8.588	4.919	1.928	828	487	426	1,8	4.591	3.049	3.997	2.216	1.679
2 West	17.211	8.707	4.603	1.951	1.212	738	1,9	7.036	4.044	10.175	5.569	3.345
311 Dudweiler-Nord	1.517	805	428	159	90	35	1,8	553	268	964	559	229
312 Dudweiler-Mitte	1.785	1.179	343	120	87	56	1,6	1.006	753	779	397	254
313 Flitsch	708	368	196	85	38	21	1,8	205	98	503	248	99
314 Kitten	413	183	137	50	27	16	1,9	133	65	280	151	69
315 Pfaffenkopf	1.632	834	466	181	112	39	1,8	486	261	1.146	669	246
316 Geisenkopf	1.394	887	329	105	54	19	1,6	494	310	900	521	147
317 Dudweiler-Süd	3.058	1.790	783	253	170	62	1,7	1.296	905	1.762	959	387
318 Wilhelmshöhe-Fröhn	900	452	276	105	44	23	1,8	298	161	602	316	129
31 Dudweiler	11.407	6.498	2.958	1.058	622	271	1,7	4.471	2.821	6.936	3.820	1.560
32 Jägersfreude	1.038	533	295	115	64	31	1,8	328	194	710	306	176
33 Herrensohr	1.057	465	328	130	93	41	2,0	294	124	763	363	210
341 Scheidt	1.950	1.133	468	191	118	40	1,7	730	451	1.220	601	273
342 Scheidterberg	382	154	126	58	35	9	2,0	94	25	288	177	72
34 Scheidt	2.332	1.287	594	249	153	49	1,7	824	476	1.508	778	345
3 Dudweiler	15.834	8.783	4.175	1.552	932	392	1,7	5.917	3.615	9.917	5.267	2.291
42 Schafbrücke	1.705	953	414	169	119	50	1,8	695	387	1.010	536	269
43 Bischmisheim	2.064	973	643	229	153	66	1,9	529	219	1.535	821	346
44 Ensheim	1.741	755	556	210	169	51	2,0	373	129	1.368	699	334
451 Brebach	398	249	78	33	24	14	1,7	249	180	149	74	66
452 Neufechingen	1.327	697	336	148	88	58	1,9	609	352	718	418	246
453 Fechingen	1.417	671	416	186	104	40	1,9	422	165	995	546	254
45 Brebach-Fechingen	3.142	1.617	830	367	216	112	1,8	1.280	697	1.862	1.038	566
46 Eschringen	600	241	209	86	46	18	2,0	115	36	485	264	89
471 Alt-Güdingen	1.722	788	547	196	145	46	1,9	502	182	1.220	725	309
472 Schönbach	1.113	660	262	111	60	20	1,7	438	246	675	412	141
47 Güdingen	2.835	1.448	809	307	205	66	1,8	940	428	1.895	1.137	450
48 Bübingen	1.876	849	599	217	163	48	1,9	463	150	1.413	785	343
4 Halberg	13.963	6.836	4.060	1.585	1.071	411	1,9	4.395	2.046	9.568	5.280	2.397
Saarbrücken	109.495	64.345	26.376	9.658	6.098	3.018	1,7	45.669	26.312	63.826	32.565	16.546

Quelle: Melderegister

1) Personen unter 18 Jahren und Familienstand „ledig“.

Tab. 23: Ausgewählte Haushaltsmerkmale am 31.12.2025 – in %
(Bevölkerung am Ort der Hauptwohnung)

Distrikt/ Stadtteil/ Bezirk	Haus- halte insg.	Haushalte mit ... Person/en					HH mit Migrations- hintergrund		HH ohne Migrati- onshin- tergrund	Haushalte mit...	
		1	2	3	4	5 und mehr	insg.	dar. vollst. nicht- deut. HH		mind. 1 Person über 65 Jahre	Kindern ¹⁾
111 Schloßplatz	1.967	74,3	18,1	3,7	2,2	1,8	50,5	33,0	49,5	21,8	8,1
112 Reppersberg	1.217	63,4	23,6	7,8	3,7	1,6	26,2	10,8	73,8	36,3	11,5
113 Malstatter Straße	2.776	65,7	21,0	6,6	4,1	2,6	52,1	30,3	47,9	22,0	13,4
114 Triller	2.403	60,7	22,1	8,4	7,0	1,9	36,7	19,1	63,3	27,7	15,0
115 Glockenwald	1.213	45,6	28,9	11,4	8,2	6,0	62,8	35,0	37,2	31,6	28,3
116 Bellevue	3.327	59,0	24,9	8,0	5,6	2,5	46,6	26,7	53,4	24,5	16,0
11 Alt-Saarbrücken	12.903	62,2	22,8	7,4	5,1	2,5	46,1	26,3	53,9	25,9	14,8
121 Rußhütte	1.417	58,8	21,7	9,5	5,4	4,6	46,4	30,1	53,6	26,7	17,7
122 Rodenhof	3.874	62,2	24,1	7,3	4,2	2,2	32,4	13,2	67,6	38,1	12,0
123 Unteres Malstatt	3.956	62,2	18,5	8,0	6,1	5,1	70,8	49,6	29,2	17,9	20,0
124 Leipziger Straße	2.738	61,5	19,2	8,9	6,4	4,0	64,9	42,1	35,1	23,7	19,2
125 Jenneweg	2.662	58,6	22,1	9,8	5,4	4,1	55,8	34,1	44,2	26,1	21,1
126 Rastpfuhl	2.967	54,4	26,3	9,5	7,0	2,7	33,3	14,1	66,7	42,0	16,1
12 Malstatt	17.614	60,0	22,0	8,6	5,7	3,7	50,9	30,5	49,1	29,2	17,4
131 Hauptbahnhof	2.511	76,7	16,1	3,2	2,2	1,8	62,2	45,8	37,8	9,0	7,0
132 Nauwieser Viertel	4.652	76,5	16,9	3,9	1,9	0,8	43,2	27,7	56,8	14,4	6,6
133 St. Johanner Markt	1.958	77,0	17,8	3,7	1,1	0,4	42,4	28,5	57,6	16,8	5,4
134 Am Staden	3.174	70,5	19,3	5,6	3,4	1,1	34,6	18,3	65,4	16,3	10,0
135 Kaninchenberg	1.102	68,5	21,2	5,8	3,2	1,3	45,6	26,4	54,4	25,6	9,9
136 Rotenbühl	3.995	59,3	25,3	8,6	5,5	1,4	33,0	16,2	67,0	35,3	12,7
137 Am Homburg	2.675	66,2	21,3	6,8	4,2	1,5	43,2	29,0	56,8	24,4	11,5
138 Bruchwiese	1.757	71,4	19,1	5,4	2,5	1,5	43,1	21,2	56,9	31,4	9,9
139 Universität	459	69,5	27,0	2,6	0,7	0,2	87,1	72,8	12,9	0,7	3,3
13 St. Johann	22.283	70,5	19,9	5,4	3,1	1,2	43,2	26,9	56,8	20,8	9,1
14 Eschberg	4.015	60,0	22,2	9,4	5,7	2,8	43,6	19,7	56,4	39,1	15,8
161 Wackenberg	2.293	56,5	25,6	9,6	5,5	2,9	37,5	18,8	62,5	30,1	16,5
162 Winterberg	3.379	59,8	24,4	8,7	5,3	1,8	34,5	18,0	65,5	31,1	14,9
16 St. Arnual	5.672	58,5	24,9	9,1	5,3	2,2	35,7	18,3	64,3	30,7	15,5
1 Mitte	62.487	64,0	21,7	7,3	4,6	2,4	45,3	26,6	54,7	26,3	13,6
211 Gersweiler-Mitte	1.476	46,4	29,0	11,7	8,2	4,7	34,8	15,4	65,2	36,9	19,0
212 Ottenhausen	1.212	47,4	30,4	12,0	7,8	2,5	27,4	11,3	72,6	41,6	17,5
213 Neu-Aschbach	486	32,1	36,2	18,9	9,3	3,5	21,0	4,7	79,0	42,2	23,7
21 Gersweiler	3.174	44,6	30,6	12,9	8,2	3,7	29,9	12,2	70,1	39,5	19,2
221 Klarenthal	2.099	42,3	34,8	12,2	8,4	2,3	24,3	7,9	75,7	42,1	17,6
222 Krughütte	630	42,4	32,5	14,1	8,4	2,5	29,4	11,4	70,6	38,3	19,4
22 Klarenthal	2.729	42,3	34,3	12,7	8,4	2,3	25,5	8,7	74,5	41,2	18,0
231 Altenkessel	2.210	44,3	29,1	13,5	8,5	4,7	26,5	11,9	73,5	37,2	20,2
232 Rockershausen	510	47,3	24,1	13,5	9,4	5,7	42,4	20,6	57,6	30,0	23,5
23 Altenkessel	2.720	44,8	28,2	13,5	8,6	4,9	29,5	13,6	70,5	35,8	20,8
241 Hochstraße	3.487	61,1	18,7	8,7	6,1	5,6	63,3	46,3	36,7	20,0	21,1
242 Ottstraße	2.220	52,2	26,3	11,3	5,8	4,4	44,7	24,7	55,3	32,4	19,5
243 Füllengarten und											
244 Von-der-Heydt	2.881	56,6	24,1	9,5	5,1	4,7	48,3	30,8	51,7	27,7	17,7
24 Burbach	8.588	57,3	22,4	9,6	5,7	5,0	53,5	35,5	46,5	25,8	19,6
2 West	17.211	50,6	26,7	11,3	7,0	4,3	40,9	23,5	59,1	32,4	19,4
311 Dudweiler-Nord	1.517	53,1	28,2	10,5	5,9	2,3	36,5	17,7	63,5	36,8	15,1
312 Dudweiler-Mitte	1.785	66,1	19,2	6,7	4,9	3,1	56,4	42,2	43,6	22,2	14,2
313 Flitsch	708	52,0	27,7	12,0	5,4	3,0	29,0	13,8	71,0	35,0	14,0
314 Kitten	413	44,3	33,2	12,1	6,5	3,9	32,2	15,7	67,8	36,6	16,7
315 Pfaffenkopf	1.632	51,1	28,6	11,1	6,9	2,4	29,8	16,0	70,2	41,0	15,1
316 Geisenkopf	1.394	63,6	23,6	7,5	3,9	1,4	35,4	22,2	64,6	37,4	10,5
317 Dudweiler-Süd	3.058	58,5	25,6	8,3	5,6	2,0	42,4	29,6	57,6	31,4	12,7
318 Wilhelmshöhe-Fröhn	900	50,2	30,7	11,7	4,9	2,6	33,1	17,9	66,9	35,1	14,3
31 Dudweiler	11.407	57,0	25,9	9,3	5,5	2,4	39,2	24,7	60,8	33,5	13,7
32 Jägersfreude	1.038	51,3	28,4	11,1	6,2	3,0	31,6	18,7	68,4	29,5	17,0
33 Herrensohr	1.057	44,0	31,0	12,3	8,8	3,9	27,8	11,7	72,2	34,3	19,9
341 Scheidt	1.950	58,1	24,0	9,8	6,1	2,1	37,4	23,1	62,6	30,8	14,0
342 Scheidterberg	382	40,3	33,0	15,2	9,2	2,4	24,6	6,5	75,4	46,3	18,8
34 Scheidt	2.332	55,2	25,5	10,7	6,6	2,1	35,3	20,4	64,7	33,4	14,8
3 Dudweiler	15.834	55,5	26,4	9,8	5,9	2,5	37,4	22,8	62,6	33,3	14,5
42 Schafbrücke	1.705	55,9	24,3	9,9	7,0	2,9	40,8	22,7	59,2	31,4	15,8
43 Bismisheim	2.064	47,1	31,2	11,1	7,4	3,2	25,6	10,6	74,4	39,8	16,8
44 Ensheim	1.741	43,4	31,9	12,1	9,7	2,9	21,4	7,4	78,6	40,1	19,2
451 Brebach	398	62,6	19,6	8,3	6,0	3,5	62,6	45,2	37,4	18,6	16,6
452 Neufechingen	1.327	52,5	25,3	11,2	6,6	4,4	45,9	26,5	54,1	31,5	18,5
453 Fechingen	1.417	47,4	29,4	13,1	7,3	2,8	29,8	11,6	70,2	38,5	17,9
45 Brebach-Fechingen	3.142	51,5	26,4	11,7	6,9	3,6	40,7	22,2	59,3	33,0	18,0
46 Eschringen	600	40,2	34,8	14,3	7,7	3,0	19,2	6,0	80,8	44,0	14,8
471 Alt-Güdingen	1.722	45,8	31,8	11,4	8,4	2,7	29,2	10,6	70,8	42,1	17,9
472 Schönbach	1.113	59,3	23,5	10,0	5,4	1,8	39,4	22,1	60,6	37,0	12,7
47 Güdingen	2.835	51,1	28,5	10,8	7,2	2,3	33,2	15,1	66,8	40,1	15,9
48 Bübingen	1.876	45,3	31,9	11,6	8,7	2,6	24,7	8,0	75,3	41,8	18,3
4 Halberg	13.963	49,0	29,1	11,4	7,7	2,9	31,5	14,7	68,5	37,8	17,2
Saarbrücken	109.495	58,8	24,1	8,8	5,6	2,8	41,7	24,0	58,3	29,7	15,1

Quelle: Melderegister

1) Personen unter 18 Jahren und Familienstand „ledig“.

Tab. 24: Veränderung der Haushalte 2025 gegenüber 2011 – absolut und in %
(Bevölkerung am Ort der Hauptwohnung)

Distrikt/ Stadtteil/ Bezirk	Haushalte insgesamt		Haushalte mit Migrationshintergrund		vollständig nicht-deutsche Haushalte		Haushalte mit 4 und mehr Personen		Haushalte mit Kindern ¹⁾	
	abs.	in %	abs.	in %	abs.	in %	abs.	in %	abs.	in %
	1	2	3	4	5	6	7	8	9	10
111 Schloßplatz	85	4,5	264	36,2	234	56,4	-4	-4,9	4	2,6
112 Reppersberg	40	3,4	85	36,3	47	55,3	-20	-23,8	-26	-15,7
113 Malstatter Straße	249	9,9	529	57,7	440	109,7	14	8,1	7	1,9
114 Triller	623	35,0	465	111,2	315	217,2	83	63,4	97	36,7
115 Glockenwald	178	17,2	334	78,0	298	236,5	59	52,2	113	49,1
116 Bellevue	356	12,0	676	77,3	601	208,7	14	5,5	-9	-1,7
11 Alt-Saarbrücken	1.531	13,5	2.353	65,3	1.935	132,5	146	17,5	186	10,8
121 Rußhütte	111	8,5	294	81,0	263	161,3	5	3,6	21	9,1
122 Rodenhof	31	0,8	473	60,6	312	156,0	-9	-3,5	-64	-12,1
123 Unteres Malstatt	740	23,0	1.313	88,3	1.255	177,8	124	38,8	168	27,0
124 Leipziger Straße	472	20,8	916	106,3	828	254,0	82	40,6	96	22,4
125 Jenneweg	301	12,7	761	105,0	636	233,0	68	36,6	106	23,2
126 Rastpfuhl	284	10,6	406	69,9	243	138,1	53	22,5	74	18,3
12 Malstatt	1.939	12,4	4.163	86,7	3.537	191,8	323	24,1	401	15,0
131 Hauptbahnhof	649	34,9	711	83,6	615	114,7	15	17,6	20	12,7
132 Nauwieser Viertel	467	11,2	640	46,8	496	62,7	-16	-11,3	-45	-12,7
133 St. Johanner Markt	190	10,7	227	37,6	195	53,6	-8	-21,6	-2	-1,9
134 Am Staden	109	3,6	319	40,9	233	66,8	-15	-9,4	-69	-17,9
135 Kaninchenberg	81	7,9	108	27,4	109	59,9	-1	-2,0	6	5,8
136 Rotenbühl	118	3,0	434	49,1	298	84,9	-12	-4,2	-27	-5,1
137 Am Homburg	368	16,0	523	82,8	446	135,6	-17	-10,1	-12	-3,8
138 Bruchwiese	89	5,3	248	48,7	189	102,7	17	31,5	16	10,1
139 Universität	-369	-44,6	-308	-43,5	-225	-40,3	0	0,0	-2	-11,8
13 St. Johann	1.702	8,3	2.902	43,1	2.356	64,6	-37	-3,8	-115	-5,4
14 Eschberg	398	11,0	679	63,3	526	197,7	61	22,0	100	18,8
161 Wackenberg	103	4,7	313	57,2	255	144,9	1	0,5	-43	-10,2
162 Winterberg	323	10,6	436	59,8	352	138,0	-37	-13,4	8	1,6
16 St. Arnual	426	8,1	749	58,7	607	140,8	-36	-7,7	-35	-3,8
1 Mitte	5.996	10,6	10.846	62,1	8.961	117,2	457	11,7	537	6,7
211 Gersweiler-Mitte	20	1,4	168	48,6	97	74,0	6	3,3	9	3,3
212 Ottenhausen	72	6,3	154	86,5	92	204,4	-16	-11,3	14	7,1
213 Neu-Aschbach	-9	-1,8	34	50,0	11	91,7	-6	-8,8	3	2,7
21 Gersweiler	83	2,7	356	60,1	200	106,4	-16	-4,1	26	4,5
221 Klarenthal	161	8,3	181	55,0	75	82,4	-13	-5,5	-12	-3,1
222 Krughütte	17	2,8	77	71,3	50	227,3	-12	-14,8	-3	-2,4
22 Klarenthal	178	7,0	258	59,0	125	110,6	-25	-7,9	-15	-3,0
231 Altenkessel	-36	-1,6	272	86,6	179	210,6	34	13,3	28	6,7
232 Rockershausen	28	5,8	118	120,4	70	200,0	10	14,9	-4	-3,2
23 Altenkessel	-8	-0,3	390	94,7	249	207,5	44	13,6	24	4,4
241 Hochstraße	507	17,0	991	81,6	984	156,2	49	13,8	86	13,2
242 Ottstraße	219	10,9	470	89,9	391	247,5	2	0,9	2	0,5
243 Füllengarten und										
244 Von-der-Heydt	266	10,2	617	79,6	582	191,4	-8	-2,8	-8	-1,5
24 Burbach	992	13,1	2.078	82,7	1.957	179,2	43	4,9	80	5,0
2 West	1.245	7,8	3.082	77,9	2.531	167,3	46	2,4	115	3,6
311 Dudweiler-Nord	10	0,7	229	70,7	165	160,2	-16	-11,3	-10	-4,2
312 Dudweiler-Mitte	306	20,7	528	110,5	456	153,5	10	7,5	3	1,2
313 Flitsch	45	6,8	104	103,0	63	180,0	-12	-16,9	-28	-22,0
314 Kitten	7	1,7	57	75,0	29	80,6	-16	-27,1	-12	-14,8
315 Pfaffenkopf	75	4,8	224	85,5	146	127,0	4	2,7	-17	-6,5
316 Geisenkopf	58	4,3	214	76,4	159	105,3	9	14,1	9	6,5
317 Dudweiler-Süd	169	5,8	384	42,1	300	49,6	12	5,5	-15	-3,7
318 Wilhelmshöhe-Fröhn	32	3,7	135	82,8	100	163,9	-19	-22,1	-8	-5,8
31 Dudweiler	702	6,6	1.875	72,2	1.418	101,1	-28	-3,0	-78	-4,8
32 Jägersfreude	72	7,5	173	111,6	150	340,9	-20	-17,4	-19	-9,7
33 Herrensohr	14	1,3	138	88,5	63	103,3	7	5,5	2	1,0
341 Scheidt	172	9,7	347	90,6	272	152,0	-12	-7,1	-11	-3,9
342 Scheidterberg	-3	-0,8	28	42,4	12	92,3	-2	-4,3	3	4,3
34 Scheidt	169	7,8	375	83,5	284	147,9	-14	-6,5	-8	-2,3
3 Dudweiler	957	6,4	2.561	76,3	1.915	112,6	-55	-4,0	-103	-4,3
42 Schafbrücke	84	5,2	274	65,1	192	98,5	19	12,7	19	7,6
43 Bischmisheim	83	4,2	256	93,8	142	184,4	19	9,5	-12	-3,4
44 Ensheim	74	4,4	127	51,6	55	74,3	15	7,3	11	3,4
451 Brebach	28	7,6	99	66,0	88	95,7	4	11,8	18	37,5
452 Neufechingen	127	10,6	266	77,6	198	128,6	-5	-3,3	11	4,7
453 Fechingen	27	1,9	137	48,1	102	161,9	-1	-0,7	4	1,6
45 Brebach-Fechingen	182	6,1	502	64,5	388	125,6	-2	-0,6	33	6,2
46 Eschringen	19	3,3	40	53,3	21	140,0	-7	-9,9	-31	-25,8
471 Alt-Güdingen	72	4,4	182	56,9	61	50,4	15	8,5	-1	-0,3
472 Schönbach	111	11,1	179	69,1	148	151,0	9	12,7	9	6,8
47 Güdingen	183	6,9	361	62,3	209	95,4	24	9,7	8	1,8
48 Bübingen	232	14,1	173	59,7	81	117,4	28	15,3	26	8,2
4 Halberg	857	6,5	1.733	65,1	1.088	113,6	96	6,9	54	2,3
Saarbrücken	9.055	9,0	18.222	66,4	14.495	122,7	544	6,3	603	3,8

Quelle: Melderegister

1) Personen unter 18 Jahren und Familienstand „ledig“

Karte 4: Anteil Einpersonenhaushalte am 31.12.2025

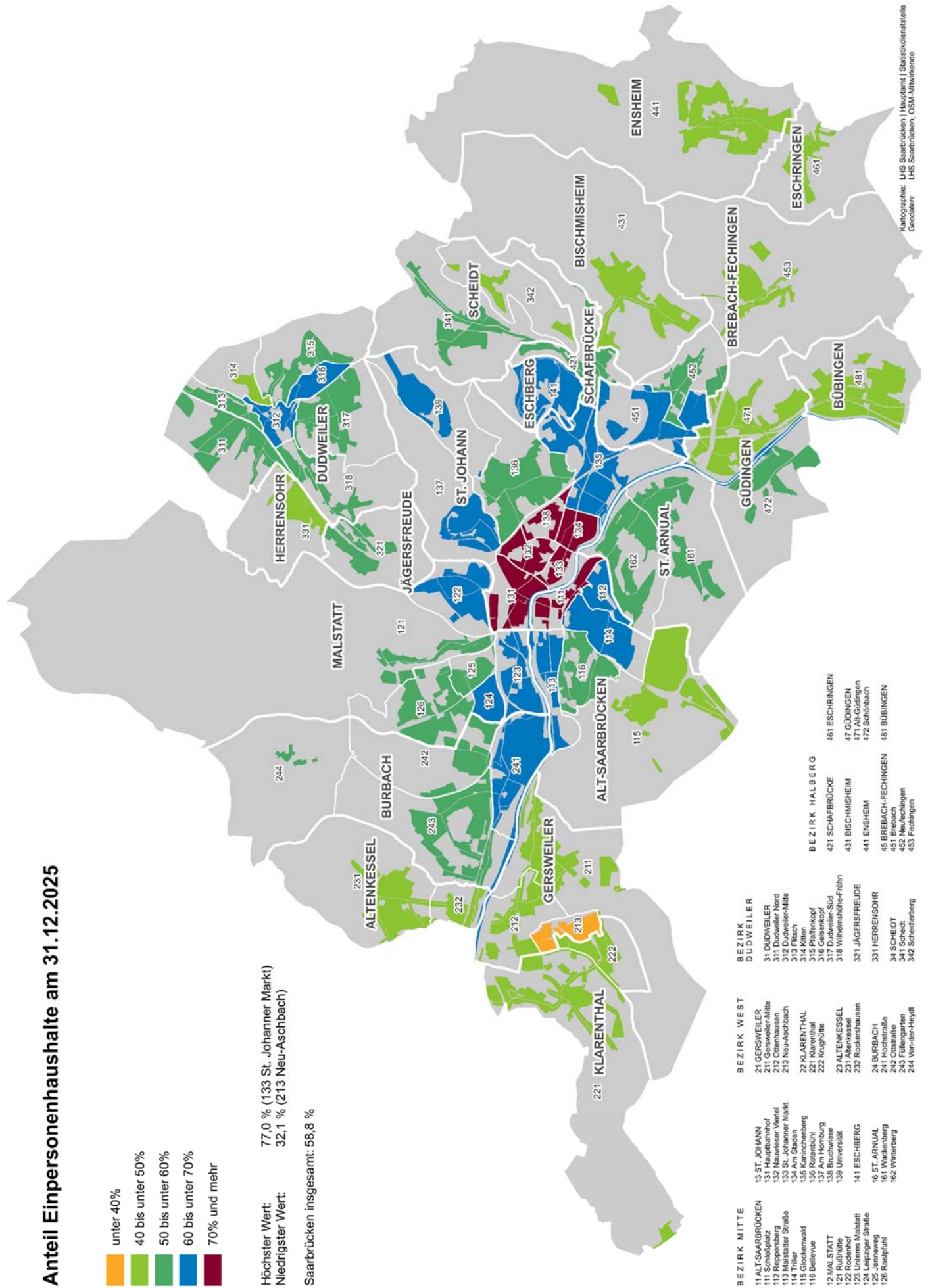

Kartographie: UHS Saarbrücken | Hauptamt | Statistikdienststelle
Geodaten: UHS Saarbrücken, DSM-Mitwirkende

Jahresgrafiken 1980-2025

Bevölkerung (Hauptwohnung) insgesamt und Deutsche

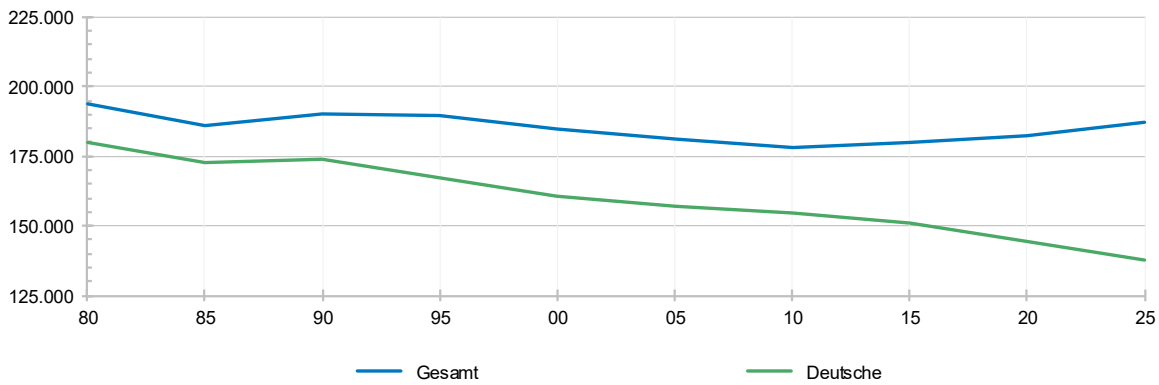

Lebendgeborene und Gestorbene

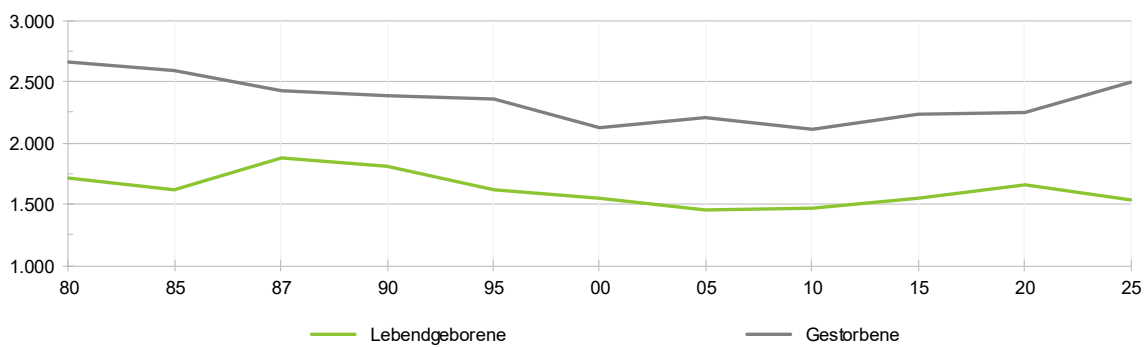

Zugezogene und Fortgezogene

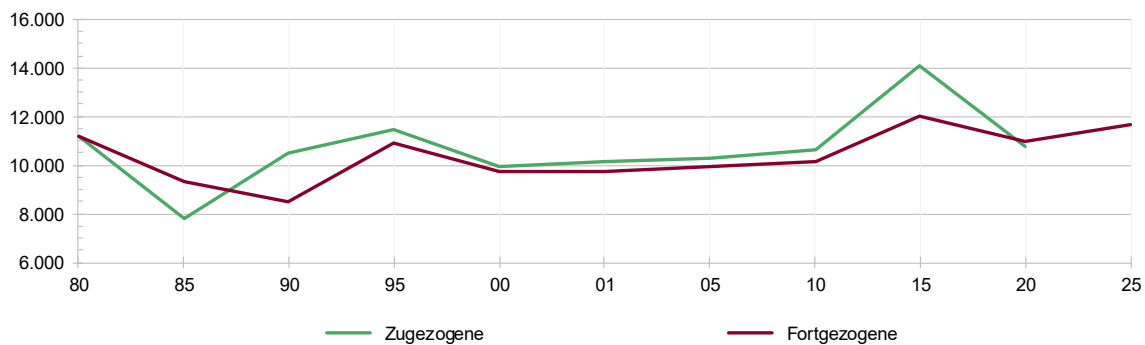

Bevölkerungssalden

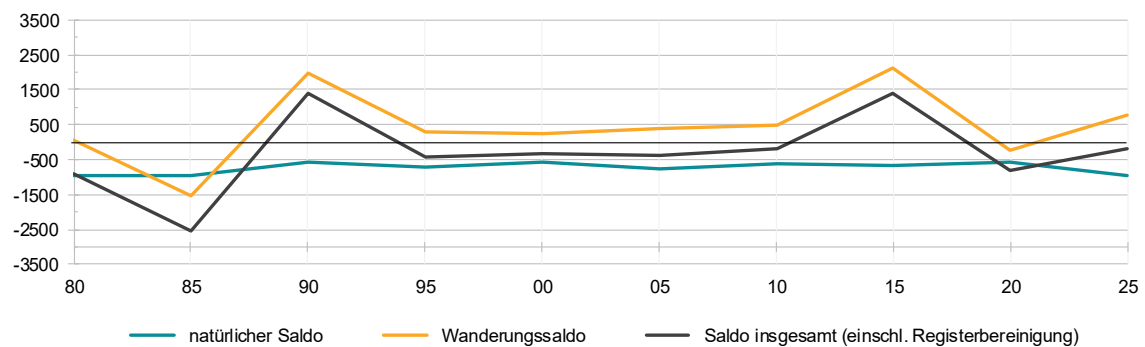

Landeshauptstadt Saarbrücken
Hauptamt - Statistikdienststelle
Kohlwaagstraße 4, Haus Berlin
66111 Saarbrücken

Telefon +49 681 905-3440
statistik@saarbruecken.de

www.saarbruecken.de

Verwertung, auch auszugsweise, nur unter Bezug auf das
Hauptamt - Statistikdienststelle - der Landeshauptstadt
Saarbrücken und anderer genannter Quellen gestattet.

Impressum

Herausgeberin Landeshauptstadt Saarbrücken
Redaktion Hauptamt - Statistikdienststelle
Layout und Satz Hauptamt - Statistikdienststelle, Marketing und Kommunikation
Druck Rathausdruckerei
Bildnachweise Landeshauptstadt Saarbrücken
Erscheinungsdatum April 2026